

Istanza per l'avvio della procedura di Valutazione di incidenza - screening

Al comune di Casaletto Spartano  
UFFICIO VALUTAZIONE DI INCIDENZA

Via Nazionale 226  
84030 Casaletto Spartano (SA)  
Telefono 0973-374618  
Fax 0973-374320

Indirizzo pec  
[protocollo@pec.comune.casalettospartano.sa.it](mailto:protocollo@pec.comune.casalettospartano.sa.it)

Il richiedente Ing. Mario Iudice, dipendente del Settore Tecnico della Comunità Montana Bussento, Lambro e Mingardo, con sede in Torre Orsaia, Piazza Lorenzo Padulo, 1, CAP 84077, Tel. 0974.985161, int. 207, PEC [info@pec.cmbussento.it](mailto:info@pec.cmbussento.it), in qualità di Responsabile Unico del Procedimento per il seguente intervento: **Interventi relativi alle infrastrutture verdi e di mitigazione dei rischi connessi ai cambiamenti climatici nel territorio della Comunità Montana Bussento – Lambro e Mingardo - LOTTO 2: CONSERVAZIONE E SALVAGUARDIA FUNZIONALE DEI SENTIERI NATURALISTICI MEDIANTE INTERVENTI DI MANUTENZIONE STRAORDINARIA**, ricadenti nel comune di Casaletto Spartano (Sa), presenta

**ISTANZA**

di screening di valutazione di incidenza ai sensi delle Linee Guida nazionali (GU 303/2019) e delle Linee Guida regionali (DGR 280/2021).

I siti Natura 2000 interessati dal presente screening sono i seguenti:

| CODICE     | DENOMINAZIONE          | TIPO (pSIC, SIC, ZSC, ZPS) | SOGGETTO GESTORE (DGR 684/2019)                       |
|------------|------------------------|----------------------------|---|
| IT 8050022 | Montagne di Casalbuono | ZSC                        | Parco Nazionale del Cilento, Vallo di Diano e Alburni |

Ai fini dell'avvio della procedura si allegano i seguenti documenti su supporto digitale (3 copie):

1. il format per lo screening (**NB. Allegato 1 alle Linee Guida ex DGR 280/2021 da trasmettersi sia in formato .pdf, opportunamente firmato e datato, che in formato .doc**) a firma del Dott. Agr. Fabio Sorrentino;
2. documentazione tecnico-progettuale, comprensiva di allegati tecnici e cartografici a scala adeguata; (**tutti gli elaborati dovranno essere debitamente firmati e datati; la documentazione dovrà essere corredata dall'elenco puntuale, debitamente sottoscritto e datato, degli elaborati che la compongono da citarsi anche par. 3.1 del format per lo screening**);

3. un report fotografico a colori, dettagliato e comprensibile, dell'area interessata dall'intervento (solo per P/I/A);
4. idonea cartografia (IGM 1:25.000) in cui è evidenziata l'area oggetto di intervento;
5. l'elenco dei pareri necessari per l'autorizzazione, distinti in pareri da acquisire e pareri già acquisiti;
6. documentazione relativa al versamento degli oneri istruttori come prevista dalla DGR 686/2016;
7. dati territoriali georeferenziati (**Allegato 2 delle Linee Guida DGR 280/2021**);

Riferimenti per comunicazioni:

Nome e cognome: Ing. Mario Iudice

Indirizzo: Piazza Lorenzo Padulo, 1 – 84077 – Torre Orsaia (Sa)

Tel. 0974.985161 int. 207

PEC [info@pec.cmbussento.it](mailto:info@pec.cmbussento.it)

Data 30 gennaio 2023

Timbro e Firma del Proponente/Procedente

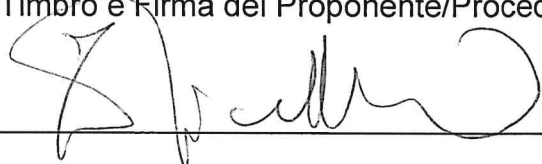

---

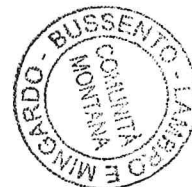

## TRATTAMENTO DATI PERSONALI E PRIVACY

Io sottoscritto Ing. Mario Iudice dichiaro di aver preso visione dell'INFORMATIVA PER IL TRATTAMENTO DEI DATI PERSONALI, ai sensi e per gli effetti degli artt. 13 e 14 del Regolamento (UE) 2016/679 (Regolamento Generale sulla Protezione dei Dati), delle disposizioni attuative di cui al D. Lgs. 30 giugno 2003, n. 196, come modificato ed integrato dal D. Lgs 10 agosto 2018, n. 101, e della DGR n. 466 del 17/07/2018, pubblicata sul portale <http://viavas.regione.campania.it/opencms/opencms/VIAVAS>, alla sezione Privacy.

Torre Orsaia, li 27 gennaio 2023

Firma \_\_\_\_\_

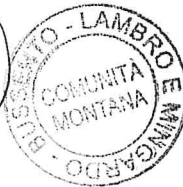
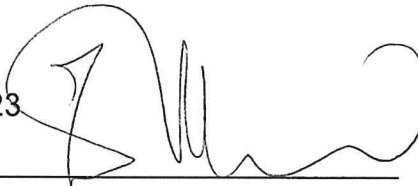

Io sottoscritto Ing. Mario Iudice alla luce dell'informativa ricevuta

esprimo il consenso     NON esprimo il consenso    al trattamento dei miei dati personali.

esprimo il consenso     NON esprimo il consenso    alla comunicazione dei miei dati personali a enti pubblici o a soggetti privati per le finalità indicate nell'informativa.

Firma \_\_\_\_\_



**Elenco dei pareri necessari per l'autorizzazione del progetto/intervento**

**ELENCO DEI PARERI NECESSARI PER L'AUTORIZZAZIONE DEL PROGETTO/INTERVENTO**

Il sottoscritto Ing. Mario Iudice, dipendente del Settore Tecnico della Comunità Montana Bussento, Lambro e Mingardo, con sede in Torre Orsaia, Piazza Lorenzo Padulo, 1, CAP 84077, Tel. 0974.985161, int. 207, PEC [info@pec.cmbussento.it](mailto:info@pec.cmbussento.it), in qualità di Responsabile Unico del Procedimento per il seguente progetto: **Interventi relativi alle infrastrutture verdi e di mitigazione dei rischi connessi ai cambiamenti climatici nel territorio della Comunità Montana Bussento – Lambro e Mingardo - LOTTO 2: CONSERVAZIONE E SALVAGUARDIA FUNZIONALE DEI SENTIERI NATURALISTICI MEDIANTE INTERVENTI DI MANUTENZIONE STRAORDINARIA**, ricadenti nel comune di Casaletto Spartano (Sa),

**DICHIARA**

che per la realizzazione del sopracitato progetto/intervento sono necessarie le seguenti autorizzazioni, concessioni, nulla osta, ecc. e che sono già stati acquisite o richieste le seguenti autorizzazioni, concessioni, nulla osta, ecc.:

| <b>PARERI NECESSARI PER L'AUTORIZZAZIONE</b> |   | <b>Stato acquisizione parere</b> |                                  |                                |
|--|---|----------------------------------|----------------------------------|--------------------------------|
| <b>Denominazione</b>                         | <b>Soggetto competente al rilascio</b>            | <b>Parere richiesto (SI/NO)</b>  | <b>Parere rilasciato (SI/NO)</b> | <b>Estremi (se rilasciato)</b> |
| Sentito DPR 357/1997                         | Ente Parco Nazionale del Cilento e Vallo di Diano | NO                               | NO                               | -                              |
| Nulla Osta Art. 13 L. 394/91                 | Ente Parco Nazionale del Cilento e Vallo di Diano | NO                               | NO                               | -                              |
| Valutazione di Incidenza                     | Ufficio VInCA – Comune di Casaletto Spartano      | SI                               | NO                               | -                              |

**Le autorizzazioni, intese, pareri ecc., acquisite sono allegare all'istanza.**

30 gennaio 2023



Timbro e firma del Tecnico

**ALLEGATO A**  
**DICHIARAZIONE SOSTITUTIVA DI ATTO NOTORIO**  
**(Art. 47 e 38 del DPR 28 dicembre 2000, n.445)**

Il Sottoscritto Dott. Agr. Fabio Sorrentino nato a Jesi (An) il 05/09/1978, residente a San Giovanni a Piro (Sa) in Via Capolascala, 41, codice fiscale SRRFBA78P05E388R, iscritto all'Ordine dei Dottori Agronomi e Forestali della Provincia di Salerno al n. 685, in qualità di dipendente in servizio presso l'Area Tecnica dell'Ente Comunità Montana Bussento – Lambro e Mingardo, incaricato per la redazione degli elaborati a supporto dello Studio per la Valutazione di Incidenza – Verifica Preliminare relativa all'intervento: **Interventi relativi alle infrastrutture verdi e di mitigazione dei rischi connessi ai cambiamenti climatici nel territorio della Comunità Montana Bussento – Lambro e Mingardo - LOTTO 2: CONSERVAZIONE E SALVAGUARDIA FUNZIONALE DEI SENTIERI NATURALISTICI MEDIANTE INTERVENTI DI MANUTENZIONE STRAORDINARIA**, ricadenti nel comune di Casaletto Spartano (Sa), consapevole delle sanzioni penali previste in caso di dichiarazioni non veritiere o di uso di atti falsi, come previsto dall'art. 76 del citato DPR 445/2000, "Testo unico delle disposizioni legislative e regolamentari in materia di documentazione amministrativa" sotto la propria responsabilità

**DICHIARA**

- a seguito di incarico ricevuto dal RUP Ing. Mario Iudice di aver redatto il format di Screening relativo al P/P/P/I/A denominato **Interventi relativi alle infrastrutture verdi e di mitigazione dei rischi connessi ai cambiamenti climatici nel territorio della Comunità Montana Bussento – Lambro e Mingardo - LOTTO 2: CONSERVAZIONE E SALVAGUARDIA FUNZIONALE DEI SENTIERI NATURALISTICI MEDIANTE INTERVENTI DI MANUTENZIONE STRAORDINARIA** e che sulla base della documentazione acquisita e delle proprie conoscenze tecniche e scientifiche maturate nell'ambito della propria attività, le informazioni e i dati contenuti nel format di screening di cui alla pratica indicata sono veritieri.

Torre Orsaia, 30 gennaio 2023

Firma del professionista



FABIO  
SORRENTINO  
N. 685 Albo  
-SALERNO-

**NOTA BENE: le copie dei documenti di identità dei dichiaranti sottoscrittori devono essere allegate alla documentazione come singoli file .pdf**

**COMUNITA' MONTANA BUSSENTO, LAMBRO E MINGARDO  
SALERNO**

pag. 1

# **COMPUTO METRICO**

**OGGETTO:** INTERVENTI DI PREVENZIONE DEL RISCHIO IDROGEOLOGICO E  
RISCHIO INCENDI  
ANNUALITA' 2023

**COMMITTENTE:** Comunità Montana Bussento, Lambro e Mingardo

TORRE ORSAIA, 12/01/2023

**IL TECNICO**  
UFFICIO DI PROGETTAZIONE

| Num.Ord.<br>TARIFFA     | DESIGNAZIONE DEI LAVORI  | DIMENSIONI |       |       |          | Quantità   | IMPORTI  |            |
|-------------------------|--|------------|-------|-------|----------|------------|----------|------------|
|                         |  | par.ug.    | lung. | larg. | H/peso   |            | unitario | TOTALE     |
|                         | R I P O R T O  |            |       |       |          |            |          |            |
|                         | <b><u>LAVORI A MISURA</u></b>  |            |       |       |          |            |          |            |
|                         | <b>LOTTO 1 -INTERVENTI DI RIPRISTINO VALLONI<br/>(SpCat 1)<br/>CAMEROTA (Cat 8)</b>  |            |       |       |          |            |          |            |
| 1<br>V.04.010.100<br>.a | Ripristino funzionalità di valloni mediante ila eliminazione della vegetazione ostruente il deflusso delle acque e relativa distruzione in siti idonei,il ricavamento della gaveta e ... onsolidamento e la sistemazione delle sponde, la manutenzione dei manufatti esistenti.Con l'utilizzo di attrezzi manuali VALLONI VARI |            |       |       | 8950,000 | 8'950,0000 |          |            |
|                         | SOMMANO mq   |            |       |       |          | 8'950,0000 | 9,78     | 87'531,00  |
|                         | Parziale CAMEROTA (Cat 8) euro   |            |       |       |          |            |          | 87'531,00  |
|                         | <b>CENTOLA (Cat 9)</b>   |            |       |       |          |            |          |            |
| 2<br>V.04.010.100<br>.b | Ripristino funzionalità di valloni mediante ila eliminazione della vegetazione ostruente il deflusso delle acque e relativa distruzione in siti idonei,il ricavamento della gaveta e ... solidamento e la sistemazione delle sponde, la manutenzione dei manufatti esistenti.Con l'utilizzo di attrezzi meccanici VALLONI VARI |            |       |       | 7100,000 | 7'100,0000 |          |            |
|                         | SOMMANO mq   |            |       |       |          | 7'100,0000 | 7,56     | 53'676,00  |
|                         | Parziale CENTOLA (Cat 9) euro  |            |       |       |          |            |          | 53'676,00  |
|                         | <b>CELLE DI BULGHERIA (Cat 2)</b>  |            |       |       |          |            |          |            |
| 3<br>V.04.010.100<br>.a | Ripristino funzionalità di valloni mediante ila eliminazione della vegetazione ostruente il deflusso delle acque e relativa distruzione in siti idonei,il ricavamento della gaveta e ... onsolidamento e la sistemazione delle sponde, la manutenzione dei manufatti esistenti.Con l'utilizzo di attrezzi manuali VALLONI VARI |            |       |       | 4900,000 | 4'900,0000 |          |            |
|                         | SOMMANO mq   |            |       |       |          | 4'900,0000 | 9,78     | 47'922,00  |
|                         | Parziale CELLE DI BULGHERIA (Cat 2) euro   |            |       |       |          |            |          | 47'922,00  |
|                         | <b>S. GIOVANNI A PIRO (Cat 10)</b>   |            |       |       |          |            |          |            |
| 4<br>V.04.010.100<br>.b | Ripristino funzionalità di valloni mediante ila eliminazione della vegetazione ostruente il deflusso delle acque e relativa distruzione in siti idonei,il ricavamento della gaveta e ... solidamento e la sistemazione delle sponde, la manutenzione dei manufatti esistenti.Con l'utilizzo di attrezzi meccanici VALLONI VARI |            |       |       | 4500,000 | 4'500,0000 |          |            |
|                         | SOMMANO mq   |            |       |       |          | 4'500,0000 | 7,56     | 34'020,00  |
|                         | Parziale S. GIOVANNI A PIRO (Cat 10) euro  |            |       |       |          |            |          | 34'020,00  |
|                         | <b>ASCEA (Cat 1)</b>   |            |       |       |          |            |          |            |
| 5<br>V.04.010.100<br>.a | Ripristino funzionalità di valloni mediante ila eliminazione della vegetazione ostruente il deflusso delle acque e relativa distruzione in siti idonei,il ricavamento della gaveta e ...   |            |       |       |          |            |          |            |
|                         | A R I P O R T A R E  |            |       |       |          |            |          | 223'149,00 |

| Num.Ord.<br>TARIFFA     | DESIGNAZIONE DEI LAVORI  | DIMENSIONI |       |       |          | Quantità   | IMPORTI  |            |
|-------------------------|--|------------|-------|-------|----------|------------|----------|------------|
|                         |  | par.ug.    | lung. | larg. | H/peso   |            | unitario | TOTALE     |
|                         | RIPORTO  |            |       |       |          |            |          | 223'149,00 |
|                         | onsolidamento e la sistemazione delle sponde, la manutenzione dei manufatti esistenti.Con l'utilizzo di attrezzi manuali<br>VALLONI VARI   |            |       |       | 5300,000 | 5'300,0000 |          |            |
|                         | SOMMANO mq   |            |       |       |          | 5'300,0000 | 9,78     | 51'834,00  |
|                         | Parziale ASCEA (Cat 1) euro  |            |       |       |          |            |          | 51'834,00  |
|                         | <b>CASALETTO SPARTANO (Cat 15)</b>   |            |       |       |          |            |          |            |
| 6<br>V.04.010.100<br>.a | Ripristino funzionalità di valloni mediante ila eliminazione della vegetazione ostruente il deflusso delle acque e relativa distruzione in siti idonei,il ricavamento della gaveta e ...<br>onsolidamento e la sistemazione delle sponde, la manutenzione dei manufatti esistenti.Con l'utilizzo di attrezzi manuali<br>CANALI VARI  |            |       |       | 5000,000 | 5'000,0000 |          |            |
|                         | SOMMANO mq   |            |       |       |          | 5'000,0000 | 9,78     | 48'900,00  |
|                         | Parziale CASALETTO SPARTANO (Cat 15) euro  |            |       |       |          |            |          | 48'900,00  |
|                         | <b>CASELLE IN PITTARI (Cat 11)</b>   |            |       |       |          |            |          |            |
| 7<br>V.04.010.100<br>.a | Ripristino funzionalità di valloni mediante ila eliminazione della vegetazione ostruente il deflusso delle acque e relativa distruzione in siti idonei,il ricavamento della gaveta e ...<br>onsolidamento e la sistemazione delle sponde, la manutenzione dei manufatti esistenti.Con l'utilizzo di attrezzi manuali<br>CANALI VARI  |            |       |       | 5300,000 | 5'300,0000 |          |            |
|                         | SOMMANO mq   |            |       |       |          | 5'300,0000 | 9,78     | 51'834,00  |
|                         | Parziale CASELLE IN PITTARI (Cat 11) euro  |            |       |       |          |            |          | 51'834,00  |
|                         | <b>SAPRI (Cat 23)</b>  |            |       |       |          |            |          |            |
| 8<br>V.04.010.100<br>.a | Ripristino funzionalità di valloni mediante ila eliminazione della vegetazione ostruente il deflusso delle acque e relativa distruzione in siti idonei,il ricavamento della gaveta e ...<br>onsolidamento e la sistemazione delle sponde, la manutenzione dei manufatti esistenti.Con l'utilizzo di attrezzi manuali<br>CANALI VARI  |            |       |       | 5000,000 | 5'000,0000 |          |            |
|                         | SOMMANO mq   |            |       |       |          | 5'000,0000 | 9,78     | 48'900,00  |
|                         | Parziale SAPRI (Cat 23) euro   |            |       |       |          |            |          | 48'900,00  |
|                         | <b>VIBONATI (Cat 24)</b>   |            |       |       |          |            |          |            |
| 9<br>V.04.010.100<br>.a | Ripristino funzionalità di valloni mediante ila eliminazione della vegetazione ostruente il deflusso delle acque e relativa distruzione in siti idonei,il ricavamento della gaveta e ...<br>onsolidamento e la sistemazione delle sponde, la manutenzione dei manufatti esistenti.Con l'utilizzo di attrezzi manuali<br>VALLONI VARI |            |       |       | 4782,150 | 4'782,1500 |          |            |
|                         | SOMMANO mq   |            |       |       |          | 4'782,1500 | 9,78     | 46'769,43  |
|                         | Parziale VIBONATI (Cat 24) euro  |            |       |       |          |            |          | 46'769,43  |
|                         | A RIPORTARE  |            |       |       |          |            |          | 471'386,43 |



| Num.Ord.<br>TARIFFA      | DESIGNAZIONE DEI LAVORI  | DIMENSIONI |       |       |          | Quantità   | IMPORTI  |            |
|--------------------------|--|------------|-------|-------|----------|------------|----------|------------|
|                          |  | par.ug.    | lung. | larg. | H/peso   |            | unitario | TOTALE     |
|                          | RIPORTO  |            |       |       |          |            |          | 471'386,43 |
|                          | <b>CUCCARO VETERE (Cat 3)</b>  |            |       |       |          |            |          |            |
| 10<br>V.04.010.100<br>.b | Ripristino funzionalità di valloni mediante ila eliminazione della vegetazione ostruente il deflusso delle acque e relativa distruzione in siti idonei,il ricavamento della gaveta e ... solidamento e la sistemazione delle sponde, la manutenzione dei manufatti esistenti.Con l'utilizzo di attrezzi meccanici VALLONI VARI |            |       |       | 3000,000 | 3'000,0000 |          |            |
|                          | SOMMANO mq   |            |       |       |          | 3'000,0000 | 7,56     | 22'680,00  |
|                          | Parziale CUCCARO VETERE (Cat 3) euro   |            |       |       |          |            |          | 22'680,00  |
|                          | <b>FUTANI (Cat 4)</b>  |            |       |       |          |            |          |            |
| 11<br>V.04.010.100<br>.b | Ripristino funzionalità di valloni mediante ila eliminazione della vegetazione ostruente il deflusso delle acque e relativa distruzione in siti idonei,il ricavamento della gaveta e ... solidamento e la sistemazione delle sponde, la manutenzione dei manufatti esistenti.Con l'utilizzo di attrezzi meccanici VALLONI VARI |            |       |       | 3000,000 | 3'000,0000 |          |            |
|                          | SOMMANO mq   |            |       |       |          | 3'000,0000 | 7,56     | 22'680,00  |
|                          | Parziale FUTANI (Cat 4) euro   |            |       |       |          |            |          | 22'680,00  |
|                          | <b>MONTANO ANTILIA (Cat 5)</b>   |            |       |       |          |            |          |            |
| 12<br>V.04.010.100<br>.b | Ripristino funzionalità di valloni mediante ila eliminazione della vegetazione ostruente il deflusso delle acque e relativa distruzione in siti idonei,il ricavamento della gaveta e ... solidamento e la sistemazione delle sponde, la manutenzione dei manufatti esistenti.Con l'utilizzo di attrezzi meccanici VALLONI VARI |            |       |       | 5000,000 | 5'000,0000 |          |            |
|                          | SOMMANO mq   |            |       |       |          | 5'000,0000 | 7,56     | 37'800,00  |
|                          | Parziale MONTANO ANTILIA (Cat 5) euro  |            |       |       |          |            |          | 37'800,00  |
|                          | <b>ALFANO (Cat 20)</b>   |            |       |       |          |            |          |            |
| 13<br>V.04.010.100<br>.b | Ripristino funzionalità di valloni mediante ila eliminazione della vegetazione ostruente il deflusso delle acque e relativa distruzione in siti idonei,il ricavamento della gaveta e ... solidamento e la sistemazione delle sponde, la manutenzione dei manufatti esistenti.Con l'utilizzo di attrezzi meccanici VALLONI VARI |            |       |       | 1500,000 | 1'500,0000 |          |            |
|                          | SOMMANO mq   |            |       |       |          | 1'500,0000 | 7,56     | 11'340,00  |
|                          | Parziale ALFANO (Cat 20) euro  |            |       |       |          |            |          | 11'340,00  |
|                          | <b>LAURITO (Cat 16)</b>  |            |       |       |          |            |          |            |
| 14<br>V.04.010.100<br>.b | Ripristino funzionalità di valloni mediante ila eliminazione della vegetazione ostruente il deflusso delle acque e relativa distruzione in siti idonei,il ricavamento della gaveta e ... solidamento e la sistemazione delle sponde, la manutenzione dei manufatti esistenti.Con l'utilizzo di attrezzi meccanici VALLONI VARI |            |       |       | 2500,000 | 2'500,0000 |          |            |
|                          | SOMMANO mq   |            |       |       |          | 2'500,0000 | 7,56     | 18'900,00  |
|                          | A RIPORTARE  |            |       |       |          |            |          | 584'786,43 |

| Num.Ord.<br>TARIFFA      | DESIGNAZIONE DEI LAVORI  | DIMENSIONI |       |       |          | Quantità   | IMPORTI  |            |
|--------------------------|--|------------|-------|-------|----------|------------|----------|------------|
|                          |  | par.ug.    | lung. | larg. | H/peso   |            | unitario | TOTALE     |
|                          | RIPORTO  |            |       |       |          |            |          | 584'786,43 |
|                          | Parziale LAURITO (Cat 16) euro   |            |       |       |          |            |          | 18'900,00  |
|                          | <b>ROFRANO (Cat 18)</b>  |            |       |       |          |            |          |            |
| 15<br>V.04.010.100<br>.b | Ripristino funzionalità di valloni mediante ila eliminazione della vegetazione ostruente il deflusso delle acque e relativa distruzione in siti idonei,il ricavamento della gaveta e ... solidamento e la sistemazione delle sponde, la manutenzione dei manufatti esistenti.Con l'utilizzo di attrezzi meccanici VALLONI VARI |            |       |       | 5000,000 | 5'000,0000 |          |            |
|                          | SOMMANO mq   |            |       |       |          | 5'000,0000 | 7,56     | 37'800,00  |
|                          | Parziale ROFRANO (Cat 18) euro   |            |       |       |          |            |          | 37'800,00  |
|                          | <b>ROCCAGLORIOSA (Cat 12)</b>  |            |       |       |          |            |          |            |
| 16<br>V.04.010.100<br>.b | Ripristino funzionalità di valloni mediante ila eliminazione della vegetazione ostruente il deflusso delle acque e relativa distruzione in siti idonei,il ricavamento della gaveta e ... solidamento e la sistemazione delle sponde, la manutenzione dei manufatti esistenti.Con l'utilizzo di attrezzi meccanici VALLONI VARI |            |       |       | 4800,000 | 4'800,0000 |          |            |
|                          | SOMMANO mq   |            |       |       |          | 4'800,0000 | 7,56     | 36'288,00  |
|                          | Parziale ROCCAGLORIOSA (Cat 12) euro   |            |       |       |          |            |          | 36'288,00  |
|                          | <b>TORRE ORSAIA (Cat 19)</b>   |            |       |       |          |            |          |            |
| 17<br>V.04.010.100<br>.b | Ripristino funzionalità di valloni mediante ila eliminazione della vegetazione ostruente il deflusso delle acque e relativa distruzione in siti idonei,il ricavamento della gaveta e ... solidamento e la sistemazione delle sponde, la manutenzione dei manufatti esistenti.Con l'utilizzo di attrezzi meccanici VALLONI VARI |            |       |       | 3142,730 | 3'142,7300 |          |            |
|                          | SOMMANO mq   |            |       |       |          | 3'142,7300 | 7,56     | 23'759,04  |
|                          | Parziale TORRE ORSAIA (Cat 19) euro  |            |       |       |          |            |          | 23'759,04  |
|                          | <b>MORIGERATI (Cat 17)</b>   |            |       |       |          |            |          |            |
| 18<br>V.04.010.100<br>.b | Ripristino funzionalità di valloni mediante ila eliminazione della vegetazione ostruente il deflusso delle acque e relativa distruzione in siti idonei,il ricavamento della gaveta e ... solidamento e la sistemazione delle sponde, la manutenzione dei manufatti esistenti.Con l'utilizzo di attrezzi meccanici VALLONI VARI |            |       |       | 4000,000 | 4'000,0000 |          |            |
|                          | SOMMANO mq   |            |       |       |          | 4'000,0000 | 7,56     | 30'240,00  |
|                          | Parziale MORIGERATI (Cat 17) euro  |            |       |       |          |            |          | 30'240,00  |
|                          | <b>ISPANI (Cat 21)</b>   |            |       |       |          |            |          |            |
| 19<br>V.04.010.100<br>.b | Ripristino funzionalità di valloni mediante ila eliminazione della vegetazione ostruente il deflusso delle acque e relativa distruzione in siti idonei,il ricavamento della gaveta e ...   |            |       |       |          |            |          |            |
|                          | A RIPORTARE  |            |       |       |          |            |          | 712'873,47 |

| Num.Ord.<br>TARIFFA      | DESIGNAZIONE DEI LAVORI   | DIMENSIONI |       |       |          | Quantità   | IMPORTI  |            |
|--------------------------|---|------------|-------|-------|----------|------------|----------|------------|
|                          |   | par.ug.    | lung. | larg. | H/peso   |            | unitario | TOTALE     |
|                          | RIPORTO   |            |       |       |          |            |          | 712'873,47 |
|                          | solidamento e la sistemazione delle sponde, la manutenzione dei manufatti esistenti. Con l'utilizzo di attrezzi meccanici VANALI VARI   |            |       |       | 3500,000 | 3'500,0000 |          |            |
|                          | SOMMANO mq  |            |       |       |          | 3'500,0000 | 7,56     | 26'460,00  |
|                          | Parziale ISPANI (Cat 21) euro   |            |       |       |          |            |          | 26'460,00  |
|                          | <b>PISCIOTTA (Cat 7)</b>  |            |       |       |          |            |          |            |
| 20<br>V.04.010.100<br>.b | Ripristino funzionalità di valloni mediante la eliminazione della vegetazione ostruente il deflusso delle acque e relativa distruzione in siti idonei, il ricavamento della gaveta e ... solidamento e la sistemazione delle sponde, la manutenzione dei manufatti esistenti. Con l'utilizzo di attrezzi meccanici VALLONI VARI |            |       |       | 3000,000 | 3'000,0000 |          |            |
|                          | SOMMANO mq  |            |       |       |          | 3'000,0000 | 7,56     | 22'680,00  |
|                          | Parziale PISCIOTTA (Cat 7) euro   |            |       |       |          |            |          | 22'680,00  |
|                          | <b>S. MAURO LA BRUCA (Cat 6)</b>  |            |       |       |          |            |          |            |
| 21<br>V.04.010.100<br>.b | Ripristino funzionalità di valloni mediante la eliminazione della vegetazione ostruente il deflusso delle acque e relativa distruzione in siti idonei, il ricavamento della gaveta e ... solidamento e la sistemazione delle sponde, la manutenzione dei manufatti esistenti. Con l'utilizzo di attrezzi meccanici VALLONI VARI |            |       |       | 1571,360 | 1'571,3600 |          |            |
|                          | SOMMANO mq  |            |       |       |          | 1'571,3600 | 7,56     | 11'879,48  |
|                          | Parziale S. MAURO LA BRUCA (Cat 6) euro   |            |       |       |          |            |          | 11'879,48  |
|                          | <b>SANTA MARINA (Cat 22)</b>  |            |       |       |          |            |          |            |
| 22<br>V.04.010.100<br>.b | Ripristino funzionalità di valloni mediante la eliminazione della vegetazione ostruente il deflusso delle acque e relativa distruzione in siti idonei, il ricavamento della gaveta e ... solidamento e la sistemazione delle sponde, la manutenzione dei manufatti esistenti. Con l'utilizzo di attrezzi meccanici CANALI VARI  |            |       |       | 3415,939 | 3'415,9390 |          |            |
|                          | SOMMANO mq  |            |       |       |          | 3'415,9390 | 7,56     | 25'824,50  |
|                          | Parziale SANTA MARINA (Cat 22) euro   |            |       |       |          |            |          | 25'824,50  |
|                          | <b>TORRACA (Cat 13)</b>   |            |       |       |          |            |          |            |
| 23<br>V.04.010.100<br>.b | Ripristino funzionalità di valloni mediante la eliminazione della vegetazione ostruente il deflusso delle acque e relativa distruzione in siti idonei, il ricavamento della gaveta e ... solidamento e la sistemazione delle sponde, la manutenzione dei manufatti esistenti. Con l'utilizzo di attrezzi meccanici VALLONI VARI |            |       |       | 2400,000 | 2'400,0000 |          |            |
|                          | SOMMANO mq  |            |       |       |          | 2'400,0000 | 7,56     | 18'144,00  |
|                          | Parziale TORRACA (Cat 13) euro  |            |       |       |          |            |          | 18'144,00  |
|                          | A RIPORTARE   |            |       |       |          |            |          | 817'861,45 |



| Num.Ord.<br>TARIFFA      | DESIGNAZIONE DEI LAVORI  | DIMENSIONI |           |       |        | Quantità   | IMPORTI  |              |
|--------------------------|--|------------|-----------|-------|--------|------------|----------|--------------|
|                          |  | par.ug.    | lung.     | larg. | H/peso |            | unitario | TOTALE       |
|                          | R I P O R T O  |            |           |       |        |            |          | 886'011,45   |
|                          | <b>LOTTO 2 -INTERVENTI DI SALVAGUARDIA<br/>FUNZIONALE DEI SENTIERI NATURALISTICI<br/>(SpCat 2)<br/>ALFANO/LAURITO (Cat 26)</b>   |            |           |       |        |            |          |              |
| 26<br>V.04.010.090<br>.a | Ripulitura sentiero Ripulitura di sentiero della larghezza media di 1.50 m consistente nel taglio manuale della vegetazione infestante la sede viaria e nella ripulitura di ciascuna ... ra contropendenza a monte e piccole opere di presidio nei tratti maggiormente dissestati con materiale reperito in loco.<br>Tratti vari |            | 3000,0000 |       |        | 3'000,0000 |          |              |
|                          | SOMMANO m  |            |           |       |        | 3'000,0000 | 11,04    | 33'120,00    |
|                          | Parziale ALFANO/LAURITO (Cat 26) euro  |            |           |       |        |            |          | 33'120,00    |
|                          | <b>ASCEA (Cat 1)</b>   |            |           |       |        |            |          |              |
| 27<br>V.04.010.090<br>.a | Ripulitura sentiero Ripulitura di sentiero della larghezza media di 1.50 m consistente nel taglio manuale della vegetazione infestante la sede viaria e nella ripulitura di ciascuna ... ra contropendenza a monte e piccole opere di presidio nei tratti maggiormente dissestati con materiale reperito in loco.<br>tratti vari |            | 2600,0000 |       |        | 2'600,0000 |          |              |
|                          | SOMMANO m  |            |           |       |        | 2'600,0000 | 11,04    | 28'704,00    |
|                          | Parziale ASCEA (Cat 1) euro  |            |           |       |        |            |          | 28'704,00    |
|                          | <b>CAMEROTA (Cat 8)</b>  |            |           |       |        |            |          |              |
| 28<br>V.04.010.090<br>.a | Ripulitura sentiero Ripulitura di sentiero della larghezza media di 1.50 m consistente nel taglio manuale della vegetazione infestante la sede viaria e nella ripulitura di ciascuna ... ra contropendenza a monte e piccole opere di presidio nei tratti maggiormente dissestati con materiale reperito in loco.<br>tratti vari |            | 7500,0000 |       |        | 7'500,0000 |          |              |
|                          | SOMMANO m  |            |           |       |        | 7'500,0000 | 11,04    | 82'800,00    |
|                          | Parziale CAMEROTA (Cat 8) euro   |            |           |       |        |            |          | 82'800,00    |
|                          | <b>CASALETTO SPARTANO (Cat 15)</b>   |            |           |       |        |            |          |              |
| 29<br>V.04.010.090<br>.a | Ripulitura sentiero Ripulitura di sentiero della larghezza media di 1.50 m consistente nel taglio manuale della vegetazione infestante la sede viaria e nella ripulitura di ciascuna ... ra contropendenza a monte e piccole opere di presidio nei tratti maggiormente dissestati con materiale reperito in loco.<br>tratti vari |            | 4000,0000 |       |        | 4'000,0000 |          |              |
|                          | SOMMANO m  |            |           |       |        | 4'000,0000 | 11,04    | 44'160,00    |
|                          | Parziale CASALETTO SPARTANO (Cat 15) euro  |            |           |       |        |            |          | 44'160,00    |
|                          | <b>CASELLE IN PITTARI (Cat 11)</b>   |            |           |       |        |            |          |              |
| 30<br>V.04.010.090<br>.a | Ripulitura sentiero Ripulitura di sentiero della larghezza media di 1.50 m consistente nel taglio manuale della vegetazione infestante la sede viaria e nella ripulitura di ciascuna ... ra contropendenza a monte e piccole opere di presidio nei tratti  |            |           |       |        |            |          |              |
|                          | A R I P O R T A R E  |            |           |       |        |            |          | 1'074'795,45 |

| Num.Ord.<br>TARIFFA      | DESIGNAZIONE DEI LAVORI  | DIMENSIONI |           |       |        | Quantità   | IMPORTI  |              |
|--------------------------|--|------------|-----------|-------|--------|------------|----------|--------------|
|                          |  | par.ug.    | lung.     | larg. | H/peso |            | unitario | TOTALE       |
|                          | RIPORTO  |            |           |       |        |            |          | 1'074'795,45 |
|                          | maggiormente dissestati con materiale reperito in loco.<br>tratti vari   |            | 5000,0000 |       |        | 5'000,0000 |          |              |
|                          | SOMMANO m  |            |           |       |        | 5'000,0000 | 11,04    | 55'200,00    |
|                          | Parziale CASELLE IN PITTARI (Cat 11) euro  |            |           |       |        |            |          | 55'200,00    |
|                          | <b>CELLE DI BULGHERIA (Cat 2)</b>  |            |           |       |        |            |          |              |
| 31<br>V.04.010.090<br>.a | Ripulitura sentiero Ripulitura di sentiero della larghezza media di 1.50 m consistente nel taglio manuale della vegetazione infestante la sede viaria e nella ripulitura di ciascuna ... ra contropendenza a monte e piccole opere di presidio nei tratti maggiormente dissestati con materiale reperito in loco.<br>tratti vari |            | 4200,0000 |       |        | 4'200,0000 |          |              |
|                          | SOMMANO m  |            |           |       |        | 4'200,0000 | 11,04    | 46'368,00    |
|                          | Parziale CELLE DI BULGHERIA (Cat 2) euro   |            |           |       |        |            |          | 46'368,00    |
|                          | <b>CENTOLA (Cat 9)</b>   |            |           |       |        |            |          |              |
| 32<br>V.04.010.090<br>.a | Ripulitura sentiero Ripulitura di sentiero della larghezza media di 1.50 m consistente nel taglio manuale della vegetazione infestante la sede viaria e nella ripulitura di ciascuna ... ra contropendenza a monte e piccole opere di presidio nei tratti maggiormente dissestati con materiale reperito in loco.<br>Tratti vari |            | 4200,0000 |       |        | 4'200,0000 |          |              |
|                          | SOMMANO m  |            |           |       |        | 4'200,0000 | 11,04    | 46'368,00    |
|                          | Parziale CENTOLA (Cat 9) euro  |            |           |       |        |            |          | 46'368,00    |
|                          | <b>CUCCARO VETERE (Cat 3)</b>  |            |           |       |        |            |          |              |
| 33<br>V.04.010.090<br>.a | Ripulitura sentiero Ripulitura di sentiero della larghezza media di 1.50 m consistente nel taglio manuale della vegetazione infestante la sede viaria e nella ripulitura di ciascuna ... ra contropendenza a monte e piccole opere di presidio nei tratti maggiormente dissestati con materiale reperito in loco.<br>tratti vari |            | 3200,0000 |       |        | 3'200,0000 |          |              |
|                          | SOMMANO m  |            |           |       |        | 3'200,0000 | 11,04    | 35'328,00    |
|                          | Parziale CUCCARO VETERE (Cat 3) euro   |            |           |       |        |            |          | 35'328,00    |
|                          | <b>FUTANI (Cat 4)</b>  |            |           |       |        |            |          |              |
| 34<br>V.04.010.090<br>.a | Ripulitura sentiero Ripulitura di sentiero della larghezza media di 1.50 m consistente nel taglio manuale della vegetazione infestante la sede viaria e nella ripulitura di ciascuna ... ra contropendenza a monte e piccole opere di presidio nei tratti maggiormente dissestati con materiale reperito in loco.<br>tratti vari |            | 2300,0000 |       |        | 2'300,0000 |          |              |
|                          | SOMMANO m  |            |           |       |        | 2'300,0000 | 11,04    | 25'392,00    |
|                          | Parziale FUTANI (Cat 4) euro   |            |           |       |        |            |          | 25'392,00    |
|                          | <b>ISPANI (Cat 21)</b>   |            |           |       |        |            |          |              |
|                          | A RIPORTARE  |            |           |       |        |            |          | 1'283'451,45 |

| Num.Ord.<br>TARIFFA      | DESIGNAZIONE DEI LAVORI   | DIMENSIONI |           |       |        | Quantità   | IMPORTI  |              |
|--------------------------|---|------------|-----------|-------|--------|------------|----------|--------------|
|                          |   | par.ug.    | lung.     | larg. | H/peso |            | unitario | TOTALE       |
|                          | RIPORTO   |            |           |       |        |            |          | 1'283'451,45 |
| 35<br>V.04.010.090<br>.a | Ripulitura sentiero Ripulitura di sentiero della larghezza media di 1.50 m consistente nel taglio manuale della vegetazione infestante la sede viaria e nella ripulitura di ciascuna ... ra contropendenza a monte e piccole opere di presidio nei tratti maggiormente dissestati con materiale reperito in loco. tratti vari |            | 800,0000  |       |        | 800,0000   |          |              |
|                          | SOMMANO m   |            |           |       |        | 800,0000   | 11,04    | 8'832,00     |
|                          | Parziale ISPANI (Cat 21) euro   |            |           |       |        |            |          | 8'832,00     |
|                          | <b>MONTANO ANTILIA (Cat 5)</b>  |            |           |       |        |            |          |              |
| 36<br>V.04.010.090<br>.a | Ripulitura sentiero Ripulitura di sentiero della larghezza media di 1.50 m consistente nel taglio manuale della vegetazione infestante la sede viaria e nella ripulitura di ciascuna ... ra contropendenza a monte e piccole opere di presidio nei tratti maggiormente dissestati con materiale reperito in loco. tratti vari |            | 2500,0000 |       |        | 2'500,0000 |          |              |
|                          | SOMMANO m   |            |           |       |        | 2'500,0000 | 11,04    | 27'600,00    |
|                          | Parziale MONTANO ANTILIA (Cat 5) euro   |            |           |       |        |            |          | 27'600,00    |
|                          | <b>MORIGERATI (Cat 17)</b>  |            |           |       |        |            |          |              |
| 37<br>V.04.010.090<br>.a | Ripulitura sentiero Ripulitura di sentiero della larghezza media di 1.50 m consistente nel taglio manuale della vegetazione infestante la sede viaria e nella ripulitura di ciascuna ... ra contropendenza a monte e piccole opere di presidio nei tratti maggiormente dissestati con materiale reperito in loco. tratti vari |            | 4500,0000 |       |        | 4'500,0000 |          |              |
|                          | SOMMANO m   |            |           |       |        | 4'500,0000 | 11,04    | 49'680,00    |
|                          | Parziale MORIGERATI (Cat 17) euro   |            |           |       |        |            |          | 49'680,00    |
|                          | <b>PISCIOTTA (Cat 7)</b>  |            |           |       |        |            |          |              |
| 38<br>V.04.010.090<br>.a | Ripulitura sentiero Ripulitura di sentiero della larghezza media di 1.50 m consistente nel taglio manuale della vegetazione infestante la sede viaria e nella ripulitura di ciascuna ... ra contropendenza a monte e piccole opere di presidio nei tratti maggiormente dissestati con materiale reperito in loco. tratti vari |            | 2300,0000 |       |        | 2'300,0000 |          |              |
|                          | SOMMANO m   |            |           |       |        | 2'300,0000 | 11,04    | 25'392,00    |
|                          | Parziale PISCIOTTA (Cat 7) euro   |            |           |       |        |            |          | 25'392,00    |
|                          | <b>ROCCAGLORIOSA (Cat 12)</b>   |            |           |       |        |            |          |              |
| 39<br>V.04.010.090<br>.a | Ripulitura sentiero Ripulitura di sentiero della larghezza media di 1.50 m consistente nel taglio manuale della vegetazione infestante la sede viaria e nella ripulitura di ciascuna ... ra contropendenza a monte e piccole opere di presidio nei tratti maggiormente dissestati con materiale reperito in loco. tratti vari |            | 4000,0000 |       |        | 4'000,0000 |          |              |
|                          | SOMMANO m   |            |           |       |        | 4'000,0000 | 11,04    | 44'160,00    |
|                          | A RIPORTARE   |            |           |       |        |            |          | 1'439'115,45 |

| Num.Ord.<br>TARIFFA      | DESIGNAZIONE DEI LAVORI   | DIMENSIONI |           |       |        | Quantità   | IMPORTI  |              |
|--------------------------|---|------------|-----------|-------|--------|------------|----------|--------------|
|                          |   | par.ug.    | lung.     | larg. | H/peso |            | unitario | TOTALE       |
|                          | R I P O R T O   |            |           |       |        |            |          | 1'439'115,45 |
|                          | Parziale ROCCAGLORIOSA (Cat 12) euro  |            |           |       |        |            |          | 44'160,00    |
|                          | <b>ROFRANO (Cat 18)</b>   |            |           |       |        |            |          |              |
| 40<br>V.04.010.090<br>.a | Ripulitura sentiero Ripulitura di sentiero della larghezza media di 1.50 m consistente nel taglio manuale della vegetazione infestante la sede viaria e nella ripulitura di ciascuna ... ra contropendenza a monte e piccole opere di presidio nei tratti maggiormente dissestati con materiale reperito in loco. tratti vari |            | 3000,0000 |       |        | 3'000,0000 |          |              |
|                          | SOMMANO m   |            |           |       |        | 3'000,0000 | 11,04    | 33'120,00    |
|                          | Parziale ROFRANO (Cat 18) euro  |            |           |       |        |            |          | 33'120,00    |
|                          | <b>S. GIOVANNI A PIRO (Cat 10)</b>  |            |           |       |        |            |          |              |
| 41<br>V.04.010.090<br>.a | Ripulitura sentiero Ripulitura di sentiero della larghezza media di 1.50 m consistente nel taglio manuale della vegetazione infestante la sede viaria e nella ripulitura di ciascuna ... ra contropendenza a monte e piccole opere di presidio nei tratti maggiormente dissestati con materiale reperito in loco. tratti vari |            | 4000,0000 |       |        | 4'000,0000 |          |              |
|                          | SOMMANO m   |            |           |       |        | 4'000,0000 | 11,04    | 44'160,00    |
|                          | Parziale S. GIOVANNI A PIRO (Cat 10) euro   |            |           |       |        |            |          | 44'160,00    |
|                          | <b>SANTA MARINA (Cat 22)</b>  |            |           |       |        |            |          |              |
| 42<br>V.04.010.090<br>.a | Ripulitura sentiero Ripulitura di sentiero della larghezza media di 1.50 m consistente nel taglio manuale della vegetazione infestante la sede viaria e nella ripulitura di ciascuna ... ra contropendenza a monte e piccole opere di presidio nei tratti maggiormente dissestati con materiale reperito in loco. tratti vari |            | 2000,0000 |       |        | 2'000,0000 |          |              |
|                          | SOMMANO m   |            |           |       |        | 2'000,0000 | 11,04    | 22'080,00    |
|                          | Parziale SANTA MARINA (Cat 22) euro   |            |           |       |        |            |          | 22'080,00    |
|                          | <b>S. MAURO LA BRUCA (Cat 6)</b>  |            |           |       |        |            |          |              |
| 43<br>V.04.010.090<br>.a | Ripulitura sentiero Ripulitura di sentiero della larghezza media di 1.50 m consistente nel taglio manuale della vegetazione infestante la sede viaria e nella ripulitura di ciascuna ... ra contropendenza a monte e piccole opere di presidio nei tratti maggiormente dissestati con materiale reperito in loco. tratti vari |            | 2000,0000 |       |        | 2'000,0000 |          |              |
|                          | SOMMANO m   |            |           |       |        | 2'000,0000 | 11,04    | 22'080,00    |
|                          | Parziale S. MAURO LA BRUCA (Cat 6) euro   |            |           |       |        |            |          | 22'080,00    |
|                          | <b>SAPRI (Cat 23)</b>   |            |           |       |        |            |          |              |
| 44<br>V.04.010.090<br>.a | Ripulitura sentiero Ripulitura di sentiero della larghezza media di 1.50 m consistente nel taglio manuale della vegetazione infestante la sede viaria e nella ripulitura di ciascuna ... ra contropendenza a monte e piccole opere di presidio nei tratti   |            |           |       |        |            |          |              |
|                          | A R I P O R T A R E   |            |           |       |        |            |          | 1'560'555,45 |



| Num.Ord.<br>TARIFFA | DESIGNAZIONE DEI LAVORI  | DIMENSIONI |           |       |        | Quantità   | IMPORTI  |              |
|---------------------|--|------------|-----------|-------|--------|------------|----------|--------------|
|                     |  | par.ug.    | lung.     | larg. | H/peso |            | unitario | TOTALE       |
|                     | RIPORTO  |            |           |       |        |            |          | 1'560'555,45 |
|                     | maggiormente dissestati con materiale reperito in loco.<br>tratti vari |            | 2500,0000 |       |        | 2'500,0000 |          |              |
|                     | SOMMANO m  |            |           |       |        | 2'500,0000 | 11,04    | 27'600,00    |
|                     | Parziale SAPRI (Cat 23) euro   |            |           |       |        |            |          | 27'600,00    |
|                     | <b>TORRACA (Cat 13)</b>  |            |           |       |        |            |          |              |
| 45                  | Ripulitura sentiero Ripulitura di sentiero della larghezza media       |            |           |       |        |            |          |              |
| V.04.010.090        | di 1.50 m consistente nel taglio manuale della vegetazione             |            |           |       |        |            |          |              |
| .a                  | infestante la sede viaria e nella ripulitura di ciascuna ... ra        |            |           |       |        |            |          |              |
|                     | contropendenza a monte e piccole opere di presidio nei tratti          |            |           |       |        |            |          |              |
|                     | maggiormente dissestati con materiale reperito in loco.                |            |           |       |        |            |          |              |
|                     | tratti vari  |            | 3000,0000 |       |        | 3'000,0000 |          |              |
|                     | SOMMANO m  |            |           |       |        | 3'000,0000 | 11,04    | 33'120,00    |
|                     | Parziale TORRACA (Cat 13) euro   |            |           |       |        |            |          | 33'120,00    |
|                     | <b>TORRE ORSAIA (Cat 19)</b>   |            |           |       |        |            |          |              |
| 46                  | Ripulitura sentiero Ripulitura di sentiero della larghezza media       |            |           |       |        |            |          |              |
| V.04.010.090        | di 1.50 m consistente nel taglio manuale della vegetazione             |            |           |       |        |            |          |              |
| .a                  | infestante la sede viaria e nella ripulitura di ciascuna ... ra        |            |           |       |        |            |          |              |
|                     | contropendenza a monte e piccole opere di presidio nei tratti          |            |           |       |        |            |          |              |
|                     | maggiormente dissestati con materiale reperito in loco.                |            |           |       |        |            |          |              |
|                     | tratti vari  |            | 2500,0000 |       |        | 2'500,0000 |          |              |
|                     | SOMMANO m  |            |           |       |        | 2'500,0000 | 11,04    | 27'600,00    |
|                     | Parziale TORRE ORSAIA (Cat 19) euro                                    |            |           |       |        |            |          | 27'600,00    |
|                     | <b>TORTORELLA (Cat 14)</b>   |            |           |       |        |            |          |              |
| 47                  | Ripulitura sentiero Ripulitura di sentiero della larghezza media       |            |           |       |        |            |          |              |
| V.04.010.090        | di 1.50 m consistente nel taglio manuale della vegetazione             |            |           |       |        |            |          |              |
| .a                  | infestante la sede viaria e nella ripulitura di ciascuna ... ra        |            |           |       |        |            |          |              |
|                     | contropendenza a monte e piccole opere di presidio nei tratti          |            |           |       |        |            |          |              |
|                     | maggiormente dissestati con materiale reperito in loco.                |            |           |       |        |            |          |              |
|                     | tratti vari  |            | 5141,9266 |       |        | 5'141,9266 |          |              |
|                     | SOMMANO m  |            |           |       |        | 5'141,9266 | 11,04    | 56'766,87    |
|                     | Parziale TORTORELLA (Cat 14) euro                                      |            |           |       |        |            |          | 56'766,87    |
|                     | <b>VIBONATI (Cat 24)</b>   |            |           |       |        |            |          |              |
| 48                  | Ripulitura sentiero Ripulitura di sentiero della larghezza media       |            |           |       |        |            |          |              |
| V.04.010.090        | di 1.50 m consistente nel taglio manuale della vegetazione             |            |           |       |        |            |          |              |
| .a                  | infestante la sede viaria e nella ripulitura di ciascuna ... ra        |            |           |       |        |            |          |              |
|                     | contropendenza a monte e piccole opere di presidio nei tratti          |            |           |       |        |            |          |              |
|                     | maggiormente dissestati con materiale reperito in loco.                |            |           |       |        |            |          |              |
|                     | tratti vari  |            | 2000,0000 |       |        | 2'000,0000 |          |              |
|                     | SOMMANO m  |            |           |       |        | 2'000,0000 | 11,04    | 22'080,00    |
|                     | Parziale VIBONATI (Cat 24) euro  |            |           |       |        |            |          | 22'080,00    |
|                     | Parziale LOTTO 2 -INTERVENTI DI SALVAGUARDIA                           |            |           |       |        |            |          |              |
|                     | FUNZIONALE DEI SENTIERI NATURALISTICI (SpCat 2)                        |            |           |       |        |            |          |              |
|                     | euro   |            |           |       |        |            |          | 841'710,87   |
|                     | A RIPORTARE  |            |           |       |        |            |          | 1'727'722,32 |

| Num.Ord.<br>TARIFFA      | DESIGNAZIONE DEI LAVORI  | DIMENSIONI |           |       |        | Quantità    | IMPORTI  |              |
|--------------------------|--|------------|-----------|-------|--------|-------------|----------|--------------|
|                          |  | par.ug.    | lung.     | larg. | H/peso |             | unitario | TOTALE       |
|                          | RIPORTO  |            |           |       |        |             |          | 1'727'722,32 |
|                          | <b>LOTTO 3 -INTERVENTI DI SALVAGUARDIA<br/>FUNZIONALE DELLA VIABILITA' RURALE (SpCat<br/>3)<br/>ASCEA (Cat 1)</b>  |            |           |       |        |             |          |              |
| 49<br>V.04.010.025<br>.a | Decespugliamento di scarpate stradali e fluviali invase da rovi, arbusti, ed erbe infestanti, con salvaguardia della rinnovazione arborea ed arbustiva naturale di altezza superiore ... dotati di braccio decespugliatore. Con raccolta e trasporto in discarica o altro luogo indicato dei materiali di risulta<br>STRADE RURALI-L COMUNE DI ASCEA             |            | 7800,0000 | 2,500 |        | 19'500,0000 |          |              |
|                          | SOMMANO mq   |            |           |       |        | 19'500,0000 | 1,48     | 28'860,00    |
| 50<br>U.05.010.068<br>.a | Pulizia di cunette, comprendente la rimozione di materiale depositatosi, la ramazzatura ed il lavaggio.<br>COMUNE DI ASCEA   |            | 1800,0000 |       |        | 1'800,0000  |          |              |
|                          | SOMMANO mq   |            |           |       |        | 1'800,0000  | 1,01     | 1'818,00     |
|                          | Parziale ASCEA (Cat 1) euro  |            |           |       |        |             |          | 30'678,00    |
|                          | <b>CELLE DI BULGHERIA (Cat 2)</b>  |            |           |       |        |             |          |              |
| 51<br>V.04.010.025<br>.a | Decespugliamento di scarpate stradali e fluviali invase da rovi, arbusti, ed erbe infestanti, con salvaguardia della rinnovazione arborea ed arbustiva naturale di altezza superiore ... dotati di braccio decespugliatore. Con raccolta e trasporto in discarica o altro luogo indicato dei materiali di risulta<br>STRADE RURALI -COMUNE DI CELLE DI BULGHERIA |            | 9500,0000 | 2,500 |        | 23'750,0000 |          |              |
|                          | SOMMANO mq   |            |           |       |        | 23'750,0000 | 1,48     | 35'150,00    |
| 52<br>U.05.010.068<br>.a | Pulizia di cunette, comprendente la rimozione di materiale depositatosi, la ramazzatura ed il lavaggio.<br>COMUNE DI CELLE DI BULGHERIA  |            | 3000,0000 |       |        | 3'000,0000  |          |              |
|                          | SOMMANO mq   |            |           |       |        | 3'000,0000  | 1,01     | 3'030,00     |
|                          | Parziale CELLE DI BULGHERIA (Cat 2) euro   |            |           |       |        |             |          | 38'180,00    |
|                          | <b>PISCIOTTA (Cat 7)</b>   |            |           |       |        |             |          |              |
| 53<br>V.04.010.025<br>.a | Decespugliamento di scarpate stradali e fluviali invase da rovi, arbusti, ed erbe infestanti, con salvaguardia della rinnovazione arborea ed arbustiva naturale di altezza superiore ... dotati di braccio decespugliatore. Con raccolta e trasporto in discarica o altro luogo indicato dei materiali di risulta<br>STRADE RURALI COMUNE DI PISCIOTTA           |            | 3600,0000 | 2,500 |        | 9'000,0000  |          |              |
|                          | SOMMANO mq   |            |           |       |        | 9'000,0000  | 1,48     | 13'320,00    |
| 54<br>U.05.010.068<br>.a | Pulizia di cunette, comprendente la rimozione di materiale depositatosi, la ramazzatura ed il lavaggio.<br>COMUNE DI PISCIOTTA   |            | 1000,0000 |       |        | 1'000,0000  |          |              |
|                          | SOMMANO mq   |            |           |       |        | 1'000,0000  | 1,01     | 1'010,00     |
|                          | Parziale PISCIOTTA (Cat 7) euro  |            |           |       |        |             |          | 14'330,00    |
|                          | A RIPORTARE  |            |           |       |        |             |          | 1'810'910,32 |

| Num.Ord.<br>TARIFFA      | DESIGNAZIONE DEI LAVORI   | DIMENSIONI |           |       |        | Quantità    | IMPORTI  |              |
|--------------------------|---|------------|-----------|-------|--------|-------------|----------|--------------|
|                          |   | par.ug.    | lung.     | larg. | H/peso |             | unitario | TOTALE       |
|                          | R I P O R T O   |            |           |       |        |             |          | 1'810'910,32 |
|                          | <b>CAMEROTA (Cat 8)</b>   |            |           |       |        |             |          |              |
| 55<br>V.04.010.025<br>.a | Decespugliamento di scarpate stradali e fluviali invase da rovi, arbusti, ed erbe infestanti, con salvaguardia della rinnovazione arborea ed arbustiva naturale di altezza superiore ... dotati di braccio decespugliatore. Con raccolta e trasporto in discarica o altro luogo indicato dei materiali di risulta<br>STRADE RURALI COMUNE DI CAMEROTA           |            | 5500,0000 | 2,500 |        | 13'750,0000 |          |              |
|                          | SOMMANO mq  |            |           |       |        | 13'750,0000 | 1,48     | 20'350,00    |
| 56<br>U.05.010.068<br>.a | Pulizia di cunette, comprendente la rimozione di materiale depositatosi, la ramazzatura ed il lavaggio.<br>COMUNE DI CAMEROTA:STRADE VARIE  |            | 3691,6630 |       |        | 3'691,6630  |          |              |
|                          | SOMMANO mq  |            |           |       |        | 3'691,6630  | 1,01     | 3'728,58     |
|                          | Parziale CAMEROTA (Cat 8) euro  |            |           |       |        |             |          | 24'078,58    |
|                          | <b>CENTOLA (Cat 9)</b>  |            |           |       |        |             |          |              |
| 57<br>V.04.010.025<br>.a | Decespugliamento di scarpate stradali e fluviali invase da rovi, arbusti, ed erbe infestanti, con salvaguardia della rinnovazione arborea ed arbustiva naturale di altezza superiore ... dotati di braccio decespugliatore. Con raccolta e trasporto in discarica o altro luogo indicato dei materiali di risulta<br>STRADE RURALI COMUNE DI CENTOLA            |            | 9000,0000 | 2,500 |        | 22'500,0000 |          |              |
|                          | SOMMANO mq  |            |           |       |        | 22'500,0000 | 1,48     | 33'300,00    |
| 58<br>U.05.010.068<br>.a | Pulizia di cunette, comprendente la rimozione di materiale depositatosi, la ramazzatura ed il lavaggio.<br>COMUNE DI CENTOLA  |            | 3600,0000 |       |        | 3'600,0000  |          |              |
|                          | SOMMANO mq  |            |           |       |        | 3'600,0000  | 1,01     | 3'636,00     |
|                          | Parziale CENTOLA (Cat 9) euro   |            |           |       |        |             |          | 36'936,00    |
|                          | <b>S. MAURO LA BRUCA (Cat 6)</b>  |            |           |       |        |             |          |              |
| 59<br>V.04.010.025<br>.a | Decespugliamento di scarpate stradali e fluviali invase da rovi, arbusti, ed erbe infestanti, con salvaguardia della rinnovazione arborea ed arbustiva naturale di altezza superiore ... dotati di braccio decespugliatore. Con raccolta e trasporto in discarica o altro luogo indicato dei materiali di risulta<br>STRADE RURALI COMUNE DI SAN MAURO LA BRUCA |            | 3600,0000 | 2,500 |        | 9'000,0000  |          |              |
|                          | SOMMANO mq  |            |           |       |        | 9'000,0000  | 1,48     | 13'320,00    |
| 60<br>U.05.010.068<br>.a | Pulizia di cunette, comprendente la rimozione di materiale depositatosi, la ramazzatura ed il lavaggio.<br>COMUNE DISAN MAURO LA BRUCA  |            | 2200,0000 |       |        | 2'200,0000  |          |              |
|                          | SOMMANO mq  |            |           |       |        | 2'200,0000  | 1,01     | 2'222,00     |
|                          | Parziale S. MAURO LA BRUCA (Cat 6) euro   |            |           |       |        |             |          | 15'542,00    |
|                          | <b>S. GIOVANNI A PIRO (Cat 10)</b>  |            |           |       |        |             |          |              |
| 61<br>V.04.010.025       | Decespugliamento di scarpate stradali e fluviali invase da rovi, arbusti, ed erbe infestanti, con salvaguardia della rinnovazione   |            |           |       |        |             |          |              |
|                          | A R I P O R T A R E   |            |           |       |        |             |          | 1'887'466,90 |

| Num.Ord.<br>TARIFFA | DESIGNAZIONE DEI LAVORI  | DIMENSIONI |           |       |        | Quantità    | IMPORTI  |              |
|---------------------|--|------------|-----------|-------|--------|-------------|----------|--------------|
|                     |  | par.ug.    | lung.     | larg. | H/peso |             | unitario | TOTALE       |
|                     | RIPORTO  |            |           |       |        |             |          | 1'887'466,90 |
| a                   | arborea ed arbustiva naturale di altezza superiore ... dotati di braccio decespugliatore. Con raccolta e trasporto in discarica o altro luogo indicato dei materiali di risulta<br>STRADE RURALI COMUNE DI SAN GIOVANNI A PIRO   |            | 4500,0000 | 2,500 |        | 11'250,0000 |          |              |
|                     | SOMMANO mq   |            |           |       |        | 11'250,0000 | 1,48     | 16'650,00    |
| 62<br>U.05.010.068  | Pulizia di cunette, comprendente la rimozione di materiale depositatosi, la ramazzatura ed il lavaggio.<br>COMUNE DI SAN GIOVANNI A PIRO   |            | 3500,0000 |       |        | 3'500,0000  |          |              |
| a                   | SOMMANO mq   |            |           |       |        | 3'500,0000  | 1,01     | 3'535,00     |
|                     | Parziale S. GIOVANNI A PIRO (Cat 10) euro  |            |           |       |        |             |          | 20'185,00    |
|                     | <b>FUTANI (Cat 4)</b>  |            |           |       |        |             |          |              |
| 63<br>V.04.010.025  | Decespugliamento di scarpate stradali e fluviali invase da rovi, arbusti, ed erbe infestanti, con salvaguardia della rinnovazione arborea ed arbustiva naturale di altezza superiore ... dotati di braccio decespugliatore. Con raccolta e trasporto in discarica o altro luogo indicato dei materiali di risulta<br>STRADE RURALI COMUNE DI FUTANI          |            | 6200,0000 | 2,500 |        | 15'500,0000 |          |              |
| a                   | SOMMANO mq   |            |           |       |        | 15'500,0000 | 1,48     | 22'940,00    |
| 64<br>U.05.010.068  | Pulizia di cunette, comprendente la rimozione di materiale depositatosi, la ramazzatura ed il lavaggio.<br>COMUNE DI FUTANI  |            | 3500,0000 |       |        | 3'500,0000  |          |              |
| a                   | SOMMANO mq   |            |           |       |        | 3'500,0000  | 1,01     | 3'535,00     |
|                     | Parziale FUTANI (Cat 4) euro   |            |           |       |        |             |          | 26'475,00    |
|                     | <b>MONTANO ANTILIA (Cat 5)</b>   |            |           |       |        |             |          |              |
| 65<br>V.04.010.025  | Decespugliamento di scarpate stradali e fluviali invase da rovi, arbusti, ed erbe infestanti, con salvaguardia della rinnovazione arborea ed arbustiva naturale di altezza superiore ... dotati di braccio decespugliatore. Con raccolta e trasporto in discarica o altro luogo indicato dei materiali di risulta<br>STRADE RURALI COMUNE DI MONTANO ANTILIA |            | 5500,0000 | 2,500 |        | 13'750,0000 |          |              |
| a                   | SOMMANO mq   |            |           |       |        | 13'750,0000 | 1,48     | 20'350,00    |
| 66<br>U.05.010.068  | Pulizia di cunette, comprendente la rimozione di materiale depositatosi, la ramazzatura ed il lavaggio.<br>COMUNE DI MONTANO ANTILIA   |            | 2700,0000 |       |        | 2'700,0000  |          |              |
| a                   | SOMMANO mq   |            |           |       |        | 2'700,0000  | 1,01     | 2'727,00     |
|                     | Parziale MONTANO ANTILIA (Cat 5) euro  |            |           |       |        |             |          | 23'077,00    |
|                     | <b>CUCCARO VETERE (Cat 3)</b>  |            |           |       |        |             |          |              |
| 67<br>V.04.010.025  | Decespugliamento di scarpate stradali e fluviali invase da rovi, arbusti, ed erbe infestanti, con salvaguardia della rinnovazione arborea ed arbustiva naturale di altezza superiore ... dotati di braccio decespugliatore. Con raccolta e trasporto in discarica o altro luogo indicato dei materiali di risulta<br>STRADE RURALI COMUNE DI CUCCARO VETERE  |            | 6500,0000 | 2,500 |        | 16'250,0000 |          |              |
| a                   |  |            |           |       |        |             |          |              |
|                     | A RIPORTARE  |            |           |       |        | 16'250,0000 |          | 1'957'203,90 |

| Num.Ord.<br>TARIFFA      | DESIGNAZIONE DEI LAVORI   | DIMENSIONI |            |       |        | Quantità    | IMPORTI  |              |
|--------------------------|---|------------|------------|-------|--------|-------------|----------|--------------|
|                          |   | par.ug.    | lung.      | larg. | H/peso |             | unitario | TOTALE       |
|                          | RIPORTO   |            |            |       |        | 16'250,0000 |          | 1'957'203,90 |
|                          | SOMMANO mq  |            |            |       |        | 16'250,0000 | 1,48     | 24'050,00    |
| 68<br>U.05.010.068<br>.a | Pulizia di cunette, comprendente la rimozione di materiale depositatosi, la ramazzatura ed il lavaggio.<br>COMUNE DI CUCCARO VETERE   |            | 4000,0000  |       |        | 4'000,0000  |          |              |
|                          | SOMMANO mq  |            |            |       |        | 4'000,0000  | 1,01     | 4'040,00     |
|                          | Parziale CUCCARO VETERE (Cat 3) euro  |            |            |       |        |             |          | 28'090,00    |
|                          | <b>ROFRANO (Cat 18)</b>   |            |            |       |        |             |          |              |
| 69<br>V.04.010.025<br>.a | Decespugliamento di scarpate stradali e fluviali invase da rovi, arbusti, ed erbe infestanti, con salvaguardia della rinnovazione arborea ed arbustiva naturale di altezza superiore ... dotati di braccio decespugliatore. Con raccolta e trasporto in discarica o altro luogo indicato dei materiali di risulta<br>STRADE RURALI COMUNE DI ROFRANO          |            | 9100,0000  | 2,500 |        | 22'750,0000 |          |              |
|                          | SOMMANO mq  |            |            |       |        | 22'750,0000 | 1,48     | 33'670,00    |
| 70<br>U.05.010.068<br>.a | Pulizia di cunette, comprendente la rimozione di materiale depositatosi, la ramazzatura ed il lavaggio.<br>COMUNE DI ROFRANO  |            | 3800,0000  |       |        | 3'800,0000  |          |              |
|                          | SOMMANO mq  |            |            |       |        | 3'800,0000  | 1,01     | 3'838,00     |
|                          | Parziale ROFRANO (Cat 18) euro  |            |            |       |        |             |          | 37'508,00    |
|                          | <b>ALFANO/LAURITO (Cat 26)</b>  |            |            |       |        |             |          |              |
| 71<br>V.04.010.025<br>.a | Decespugliamento di scarpate stradali e fluviali invase da rovi, arbusti, ed erbe infestanti, con salvaguardia della rinnovazione arborea ed arbustiva naturale di altezza superiore ... dotati di braccio decespugliatore. Con raccolta e trasporto in discarica o altro luogo indicato dei materiali di risulta<br>STRADE RURALI COMUNE DI ALFANO E LAURITO |            | 11000,0000 | 2,500 |        | 27'500,0000 |          |              |
|                          | SOMMANO mq  |            |            |       |        | 27'500,0000 | 1,48     | 40'700,00    |
| 72<br>U.05.010.068<br>.a | Pulizia di cunette, comprendente la rimozione di materiale depositatosi, la ramazzatura ed il lavaggio.<br>COMUNE DI ALFANO/LAURITO   |            | 4800,0000  |       |        | 4'800,0000  |          |              |
|                          | SOMMANO mq  |            |            |       |        | 4'800,0000  | 1,01     | 4'848,00     |
|                          | Parziale ALFANO/LAURITO (Cat 26) euro   |            |            |       |        |             |          | 45'548,00    |
|                          | <b>TORRE ORSAIA (Cat 19)</b>  |            |            |       |        |             |          |              |
| 73<br>V.04.010.025<br>.a | Decespugliamento di scarpate stradali e fluviali invase da rovi, arbusti, ed erbe infestanti, con salvaguardia della rinnovazione arborea ed arbustiva naturale di altezza superiore ... dotati di braccio decespugliatore. Con raccolta e trasporto in discarica o altro luogo indicato dei materiali di risulta<br>STRADE RURALI COMUNE DI TORRE ORSAIA     |            | 9000,0000  | 2,500 |        | 22'500,0000 |          |              |
|                          | SOMMANO mq  |            |            |       |        | 22'500,0000 | 1,48     | 33'300,00    |
|                          | A RIPORTARE   |            |            |       |        |             |          | 2'101'649,90 |

| Num.Ord.<br>TARIFFA      | DESIGNAZIONE DEI LAVORI  | DIMENSIONI |           |       |        | Quantità    | IMPORTI  |              |
|--------------------------|--|------------|-----------|-------|--------|-------------|----------|--------------|
|                          |  | par.ug.    | lung.     | larg. | H/peso |             | unitario | TOTALE       |
|                          | RIPORTO  |            |           |       |        |             |          | 2'101'649,90 |
| 74<br>U.05.010.068<br>.a | Pulizia di cunette, comprendente la rimozione di materiale depositatosi, la ramazzatura ed il lavaggio.<br>COMUNE DI TORRE ORSAIA  |            | 4000,0000 |       |        | 4'000,0000  |          |              |
|                          | SOMMANO mq   |            |           |       |        | 4'000,0000  | 1,01     | 4'040,00     |
|                          | Parziale TORRE ORSAIA (Cat 19) euro  |            |           |       |        |             |          | 37'340,00    |
|                          | <b>ROCCAGLORIOSA (Cat 12)</b>  |            |           |       |        |             |          |              |
| 75<br>V.04.010.025<br>.a | Decespugliamento di scarpate stradali e fluviali invase da rovi, arbusti, ed erbe infestanti, con salvaguardia della rinnovazione arborea ed arbustiva naturale di altezza superiore ... dotati di braccio decespugliatore. Con raccolta e trasporto in discarica o altro luogo indicato dei materiali di risulta<br>STRADE RURALI NEL COMUNE DI ROCCAGLORIOSA |            | 9500,0000 | 2,500 |        | 23'750,0000 |          |              |
|                          | SOMMANO mq   |            |           |       |        | 23'750,0000 | 1,48     | 35'150,00    |
| 76<br>U.05.010.068<br>.a | Pulizia di cunette, comprendente la rimozione di materiale depositatosi, la ramazzatura ed il lavaggio.<br>COMUNE DI ROCCAGLORIOSA   |            | 3500,0000 |       |        | 3'500,0000  |          |              |
|                          | SOMMANO mq   |            |           |       |        | 3'500,0000  | 1,01     | 3'535,00     |
|                          | Parziale ROCCAGLORIOSA (Cat 12) euro   |            |           |       |        |             |          | 38'685,00    |
|                          | <b>MORIGERATI (Cat 17)</b>   |            |           |       |        |             |          |              |
| 77<br>V.04.010.025<br>.a | Decespugliamento di scarpate stradali e fluviali invase da rovi, arbusti, ed erbe infestanti, con salvaguardia della rinnovazione arborea ed arbustiva naturale di altezza superiore ... dotati di braccio decespugliatore. Con raccolta e trasporto in discarica o altro luogo indicato dei materiali di risulta<br>STRADE RURALI COMUNE DI MORIGERATI        |            | 8500,0000 | 2,500 |        | 21'250,0000 |          |              |
|                          | SOMMANO mq   |            |           |       |        | 21'250,0000 | 1,48     | 31'450,00    |
| 78<br>U.05.010.068<br>.a | Pulizia di cunette, comprendente la rimozione di materiale depositatosi, la ramazzatura ed il lavaggio.<br>COMUNE DI MORIGERATI  |            | 3500,0000 |       |        | 3'500,0000  |          |              |
|                          | SOMMANO mq   |            |           |       |        | 3'500,0000  | 1,01     | 3'535,00     |
|                          | Parziale MORIGERATI (Cat 17) euro  |            |           |       |        |             |          | 34'985,00    |
|                          | <b>SANTA MARINA (Cat 22)</b>   |            |           |       |        |             |          |              |
| 79<br>V.04.010.025<br>.a | Decespugliamento di scarpate stradali e fluviali invase da rovi, arbusti, ed erbe infestanti, con salvaguardia della rinnovazione arborea ed arbustiva naturale di altezza superiore ... dotati di braccio decespugliatore. Con raccolta e trasporto in discarica o altro luogo indicato dei materiali di risulta<br>STRADE RURALI COMUNE DI SANTA MARINA      |            | 4500,0000 | 2,500 |        | 11'250,0000 |          |              |
|                          | SOMMANO mq   |            |           |       |        | 11'250,0000 | 1,48     | 16'650,00    |
| 80<br>U.05.010.068<br>.a | Pulizia di cunette, comprendente la rimozione di materiale depositatosi, la ramazzatura ed il lavaggio.<br>COMUNE DI SANTA MARINA  |            | 3000,0000 |       |        | 3'000,0000  |          |              |
|                          | A RIPORTARE  |            |           |       |        | 3'000,0000  |          | 2'196'009,90 |

| Num.Ord.<br>TARIFFA      | DESIGNAZIONE DEI LAVORI   | DIMENSIONI |            |       |        | Quantità    | IMPORTI  |              |
|--------------------------|---|------------|------------|-------|--------|-------------|----------|--------------|
|                          |   | par.ug.    | lung.      | larg. | H/peso |             | unitario | TOTALE       |
|                          | RIPORTO   |            |            |       |        | 3'000,0000  |          | 2'196'009,90 |
|                          | SOMMANO mq  |            |            |       |        | 3'000,0000  | 1,01     | 3'030,00     |
|                          | Parziale SANTA MARINA (Cat 22) euro   |            |            |       |        |             |          | 19'680,00    |
|                          | <b>CASALETTO SPARTANO (Cat 15)</b>  |            |            |       |        |             |          |              |
| 81<br>V.04.010.025<br>.a | Decespugliamento di scarpate stradali e fluviali invase da rovi, arbusti, ed erbe infestanti, con salvaguardia della rinnovazione arborea ed arbustiva naturale di altezza superiore ... dotati di braccio decespugliatore. Con raccolta e trasporto in discarica o altro luogo indicato dei materiali di risulta<br>STRADE RURALI COMUNE DI CASALETTO SPARTANO |            | 10500,0000 | 2,500 |        | 26'250,0000 |          |              |
|                          | SOMMANO mq  |            |            |       |        | 26'250,0000 | 1,48     | 38'850,00    |
| 82<br>U.05.010.068<br>.a | Pulizia di cunette, comprendente la rimozione di materiale depositatosi, la ramazzatura ed il lavaggio.<br>COMUNE DI CASALETTO SPARTANO   |            | 4000,0000  |       |        | 4'000,0000  |          |              |
|                          | SOMMANO mq  |            |            |       |        | 4'000,0000  | 1,01     | 4'040,00     |
|                          | Parziale CASALETTO SPARTANO (Cat 15) euro   |            |            |       |        |             |          | 42'890,00    |
|                          | <b>TORRACA (Cat 13)</b>   |            |            |       |        |             |          |              |
| 83<br>V.04.010.025<br>.a | Decespugliamento di scarpate stradali e fluviali invase da rovi, arbusti, ed erbe infestanti, con salvaguardia della rinnovazione arborea ed arbustiva naturale di altezza superiore ... dotati di braccio decespugliatore. Con raccolta e trasporto in discarica o altro luogo indicato dei materiali di risulta<br>STRADE RURALI COMUNE DI TORRACA            |            | 3500,0000  | 2,500 |        | 8'750,0000  |          |              |
|                          | SOMMANO mq  |            |            |       |        | 8'750,0000  | 1,48     | 12'950,00    |
| 84<br>U.05.010.068<br>.a | Pulizia di cunette, comprendente la rimozione di materiale depositatosi, la ramazzatura ed il lavaggio.<br>COMUNE DI TORRACA  |            | 2300,0000  |       |        | 2'300,0000  |          |              |
|                          | SOMMANO mq  |            |            |       |        | 2'300,0000  | 1,01     | 2'323,00     |
|                          | Parziale TORRACA (Cat 13) euro  |            |            |       |        |             |          | 15'273,00    |
|                          | <b>TORTORELLA (Cat 14)</b>  |            |            |       |        |             |          |              |
| 85<br>V.04.010.025<br>.a | Decespugliamento di scarpate stradali e fluviali invase da rovi, arbusti, ed erbe infestanti, con salvaguardia della rinnovazione arborea ed arbustiva naturale di altezza superiore ... dotati di braccio decespugliatore. Con raccolta e trasporto in discarica o altro luogo indicato dei materiali di risulta<br>STRADE RURALI TORTORELLA                   |            | 9500,0000  | 2,500 |        | 23'750,0000 |          |              |
|                          | SOMMANO mq  |            |            |       |        | 23'750,0000 | 1,48     | 35'150,00    |
| 86<br>U.05.010.068<br>.a | Pulizia di cunette, comprendente la rimozione di materiale depositatosi, la ramazzatura ed il lavaggio.<br>COMUNE DI TORTORELLA:STRADE VARIE  |            | 2700,0000  |       |        | 2'700,0000  |          |              |
|                          | SOMMANO mq  |            |            |       |        | 2'700,0000  | 1,01     | 2'727,00     |
|                          | Parziale TORTORELLA (Cat 14) euro   |            |            |       |        |             |          | 37'877,00    |
|                          | A RIPORTARE   |            |            |       |        |             |          | 2'295'079,90 |

| Num.Ord.<br>TARIFFA      | DESIGNAZIONE DEI LAVORI   | DIMENSIONI |           |       |        | Quantità    | IMPORTI  |              |
|--------------------------|---|------------|-----------|-------|--------|-------------|----------|--------------|
|                          |   | par.ug.    | lung.     | larg. | H/peso |             | unitario | TOTALE       |
|                          | R I P O R T O   |            |           |       |        |             |          | 2'295'079,90 |
|                          | <b>CASELLE IN PITTARI (Cat 11)</b>  |            |           |       |        |             |          |              |
| 87<br>V.04.010.025<br>.a | Decespugliamento di scarpate stradali e fluviali invase da rovi, arbusti, ed erbe infestanti, con salvaguardia della rinnovazione arborea ed arbustiva naturale di altezza superiore ... dotati di braccio decespugliatore. Con raccolta e trasporto in discarica o altro luogo indicato dei materiali di risulta<br>STRADE RURALI CASELLE IN PITTARI |            | 9500,0000 | 2,500 |        | 23'750,0000 |          |              |
|                          | SOMMANO mq  |            |           |       |        | 23'750,0000 | 1,48     | 35'150,00    |
| 88<br>U.05.010.068<br>.a | Pulizia di cunette, comprendente la rimozione di materiale depositatosi, la ramazzatura ed il lavaggio.<br>COMUNE DI CASELLE IN PITTARI   |            | 3500,0000 |       |        | 3'500,0000  |          |              |
|                          | SOMMANO mq  |            |           |       |        | 3'500,0000  | 1,01     | 3'535,00     |
|                          | Parziale CASELLE IN PITTARI (Cat 11) euro   |            |           |       |        |             |          | 38'685,00    |
|                          | <b>VIBONATI (Cat 24)</b>  |            |           |       |        |             |          |              |
| 89<br>V.04.010.025<br>.a | Decespugliamento di scarpate stradali e fluviali invase da rovi, arbusti, ed erbe infestanti, con salvaguardia della rinnovazione arborea ed arbustiva naturale di altezza superiore ... dotati di braccio decespugliatore. Con raccolta e trasporto in discarica o altro luogo indicato dei materiali di risulta<br>STRADE RURALI COMUNE DI VIBONATI |            | 7000,0000 | 2,500 |        | 17'500,0000 |          |              |
|                          | SOMMANO mq  |            |           |       |        | 17'500,0000 | 1,48     | 25'900,00    |
| 90<br>U.05.010.068<br>.a | Pulizia di cunette, comprendente la rimozione di materiale depositatosi, la ramazzatura ed il lavaggio.<br>COMUNE DI VIBONATI:STRADE VARIE  |            | 2800,0000 |       |        | 2'800,0000  |          |              |
|                          | SOMMANO mq  |            |           |       |        | 2'800,0000  | 1,01     | 2'828,00     |
|                          | Parziale VIBONATI (Cat 24) euro   |            |           |       |        |             |          | 28'728,00    |
|                          | <b>ISPANI (Cat 21)</b>  |            |           |       |        |             |          |              |
| 91<br>V.04.010.025<br>.a | Decespugliamento di scarpate stradali e fluviali invase da rovi, arbusti, ed erbe infestanti, con salvaguardia della rinnovazione arborea ed arbustiva naturale di altezza superiore ... dotati di braccio decespugliatore. Con raccolta e trasporto in discarica o altro luogo indicato dei materiali di risulta<br>STRADE RURALI COMUNE DI ISPANI   |            | 3000,0000 | 2,500 |        | 7'500,0000  |          |              |
|                          | SOMMANO mq  |            |           |       |        | 7'500,0000  | 1,48     | 11'100,00    |
| 92<br>U.05.010.068<br>.a | Pulizia di cunette, comprendente la rimozione di materiale depositatosi, la ramazzatura ed il lavaggio.<br>COMUNE DI ISPANI   |            | 1800,0000 |       |        | 1'800,0000  |          |              |
|                          | SOMMANO mq  |            |           |       |        | 1'800,0000  | 1,01     | 1'818,00     |
|                          | Parziale ISPANI (Cat 21) euro   |            |           |       |        |             |          | 12'918,00    |
|                          | <b>SAPRI (Cat 23)</b>   |            |           |       |        |             |          |              |
| 93                       | Decespugliamento di scarpate stradali e fluviali invase da rovi,  |            |           |       |        |             |          |              |
|                          | A R I P O R T A R E   |            |           |       |        |             |          | 2'375'410,90 |



| Num.Ord.<br>TARIFFA      | DESIGNAZIONE DEI LAVORI  | DIMENSIONI |           |       |        | Quantità    | IMPORTI  |              |
|--------------------------|--|------------|-----------|-------|--------|-------------|----------|--------------|
|                          |  | par.ug.    | lung.     | larg. | H/peso |             | unitario | TOTALE       |
| RIPORTO                  |  |            |           |       |        |             |          | 2'375'410,90 |
| V.04.010.025<br>.a       | arbusti, ed erbe infestanti, con salvaguardia della rinno-<br>vazione arborea ed arbustiva naturale di altezza superiore ... dotati di<br>braccio decespugliatore. Con raccolta e trasporto in discarica o<br>altro luogo indicato dei materiali di risulta<br>STRADE RURALI COMUNE DI SAPRI |            | 4000,0000 | 2,500 |        | 10'000,0000 |          |              |
|                          | SOMMANO mq   |            |           |       |        | 10'000,0000 | 1,48     | 14'800,00    |
| 94<br>U.05.010.068<br>.a | Pulizia di cunette, comprendente la rimozione di materiale<br>depositatosi, la ramazzatura ed il lavaggio.<br>COMUNE DI SAPRI  |            | 2000,0000 |       |        | 2'000,0000  |          |              |
|                          | SOMMANO mq   |            |           |       |        | 2'000,0000  | 1,01     | 2'020,00     |
|                          | Parziale SAPRI (Cat 23) euro   |            |           |       |        |             |          | 16'820,00    |
|                          | Parziale LOTTO 3 -INTERVENTI DI SALVAGUARDIA<br>FUNZIONALE DELLA VIABILITA' RURALE (SpCat 3)<br>euro   |            |           |       |        |             |          | 664'508,58   |
| A RIPIANTARE             |  |            |           |       |        |             |          | 2'392'230,90 |



| Num.Ord.<br>TARIFFA           | DESIGNAZIONE DEI LAVORI   | DIMENSIONI |            |       |        | Quantità    | IMPORTI  |              |
|-------------------------------|---|------------|------------|-------|--------|-------------|----------|--------------|
|                               |   | par.ug.    | lung.      | larg. | H/peso |             | unitario | TOTALE       |
|                               | RIPORTO   |            |            |       |        |             |          | 3'189'641,20 |
|                               | <b>LOTTO 5 -INTERVENTI DI MESSA IN SICUREZZA<br/>DEI BOSCHI PER LA PREVENZIONE INCENDI.<br/>(SpCat 5)</b>   |            |            |       |        |             |          |              |
| 98<br>V.04.010.065<br>.b      | Decespugliamento localizzato di terreno, eseguito con mezzi meccanici su terreni mediamente invasi. A ridosso di superfici boscate, infestato soprattutto da specie arbustive median ... tature di ricostituzione onde diminuire il rischio di incendi e successivo depezzamento, accumulo e distruzione in sito. |            | 50,0000    |       |        | 50,0000     |          |              |
|                               | SOMMANO Ha  |            |            |       |        | 50,0000     | 2'999,40 | 149'970,00   |
| 99<br>V.04.010.030<br>.b      | Decespugliamento di area boscata invasa da rovi, arbusti ed erbe infestanti con salvaguardia dell'eventuale rinnovazione arborea ed arbustiva naturale.Su aree ad alta densità di infestanti (altezza superiore a 1 m e copertura terreno superiore al 90%) senza rimozione dei materiali di risulta              |            | 80000,0000 |       |        | 80'000,0000 |          |              |
|                               | SOMMANO mq  |            |            |       |        | 80'000,0000 | 0,86     | 68'800,00    |
| 100<br>V.04.010.035<br>.a     | Diradamento di bosco della componente erbacea ed arbustiva mediante sfalci, decespugliamenti ed eventuale eliminazione delle rampicanti. Intervento da eseguire solo dove strettamen ... media difficoltà (pendenze moderate e densità normale) con abbruciamento del materiale di risulta all'interno del bosco  |            | 18,0000    |       |        | 18,0000     |          |              |
|                               | SOMMANO Ha  |            |            |       |        | 18,0000     | 1'928,79 | 34'718,22    |
| 101<br>V.04.010.050<br>.b     | Sfollo selettivo in giovane fustaia artificiale (15-30 anni) mediante il taglio delle piante prive di futuro filate, spezzate, deperienti, stroncate, biforcute, malformate, ecc... .. di altà difficoltà (pendenze elevate e densità elevata) con abbruciamento del materiale di risulta all'interno del bosco   |            | 8,0000     |       |        | 8,0000      |          |              |
|                               | SOMMANO Ha  |            |            |       |        | 8,0000      | 3'136,95 | 25'095,60    |
| 102<br>V.04.010.090<br>.c     | Ripulitura sentiero Ripulitura di pista forestale della larghezza media di 2.50 m consistente nel taglio manuale della vegetazione infestante la sede viaria e nella ripulitura di c ... ra contropendenza a monte e piccole opere di presidio nei tratti maggiormente dissestati con materiale reperito in loco. |            | 15000,0000 |       |        | 15'000,0000 |          |              |
|                               | SOMMANO m   |            |            |       |        | 15'000,0000 | 9,99     | 149'850,00   |
| 103<br>V.04.020.010<br>.c.CAM | Ricostituzione di bosco degradato mediante il taglio dei soggetti privi di futuro, eventuale tramarratura delle ceppaie intristite, taglio di vegetazione infestante e rinfoltimento ... mpresa l'asportazione e distruzione del materiale di risulta.Rinfoltimento con semi di specie forestali reperiti in loco |            | 20,0000    |       |        | 20,0000     |          |              |
|                               | SOMMANO Ha  |            |            |       |        | 20,0000     | 2'133,02 | 42'660,40    |
| 104<br>V.04.050.020<br>.a     | Apertura di viale parafuoco, (fasce verdi a finalità antincendio), a fondo naturale della larghezza di 10 m, eseguito a mano mediante il taglio e l'eliminazione della vegetazione a ... liose e infestanti, la raccolta del materiale di risulta, l'allontanamento,  |            |            |       |        |             |          |              |
|                               | A RIPORTARE   |            |            |       |        |             |          | 3'660'735,42 |









| Num.Ord.<br>TARIFFA | DESIGNAZIONE DEI LAVORI                        | IMPORTI      |             |
|---------------------|--|--------------|-------------|
|                     |  | TOTALE       | incid.<br>% |
|                     | RIPORTO  |              |             |
|                     | <b><u>Riepilogo Strutturale CATEGORIE</u></b>  |              |             |
| M                   | <b>LAVORI A MISURA euro</b>                    | 3'839'530,59 | 100,000000  |
| M:001               | LOTTO 1 -INTERVENTI DI RIPRISTINO VALLONI euro | 886'011,45   | 23,076036   |
| M:001.001           | ASCEA euro                                     | 51'834,00    | 1,350009    |
| M:001.001.001       | Ripristinofunzionalità dei valloni euro        | 51'834,00    | 1,350009    |
| M:001.002           | CELLE DI BULGHERIA euro                        | 47'922,00    | 1,248121    |
| M:001.002.001       | Ripristinofunzionalità dei valloni euro        | 47'922,00    | 1,248121    |
| M:001.003           | CUCCARO VETERE euro                            | 22'680,00    | 0,590697    |
| M:001.003.001       | Ripristinofunzionalità dei valloni euro        | 22'680,00    | 0,590697    |
| M:001.004           | FUTANI euro                                    | 22'680,00    | 0,590697    |
| M:001.004.001       | Ripristinofunzionalità dei valloni euro        | 22'680,00    | 0,590697    |
| M:001.005           | MONTANO ANTILIA euro                           | 37'800,00    | 0,984495    |
| M:001.005.001       | Ripristinofunzionalità dei valloni euro        | 37'800,00    | 0,984495    |
| M:001.006           | S. MAURO LA BRUCA euro                         | 11'879,48    | 0,309399    |
| M:001.006.001       | Ripristinofunzionalità dei valloni euro        | 11'879,48    | 0,309399    |
| M:001.007           | PISCIOTTA euro                                 | 22'680,00    | 0,590697    |
| M:001.007.001       | Ripristinofunzionalità dei valloni euro        | 22'680,00    | 0,590697    |
| M:001.008           | CAMEROTA euro                                  | 87'531,00    | 2,279732    |
| M:001.008.001       | Ripristinofunzionalità dei valloni euro        | 87'531,00    | 2,279732    |
| M:001.009           | CENTOLA euro                                   | 53'676,00    | 1,397983    |
| M:001.009.001       | Ripristinofunzionalità dei valloni euro        | 53'676,00    | 1,397983    |
| M:001.010           | S. GIOVANNI A PIRO euro                        | 34'020,00    | 0,886046    |
| M:001.010.001       | Ripristinofunzionalità dei valloni euro        | 34'020,00    | 0,886046    |
| M:001.011           | CASELLE IN PITTARI euro                        | 51'834,00    | 1,350009    |
| M:001.011.001       | Ripristinofunzionalità dei valloni euro        | 51'834,00    | 1,350009    |
| M:001.012           | ROCCAGLIORIOSA euro                            | 36'288,00    | 0,945116    |
| M:001.012.001       | Ripristinofunzionalità dei valloni euro        | 36'288,00    | 0,945116    |
| M:001.013           | TORRACA euro                                   | 18'144,00    | 0,472558    |
| M:001.013.001       | Ripristinofunzionalità dei valloni euro        | 18'144,00    | 0,472558    |
| M:001.014           | TORTORELLA euro                                | 40'068,00    | 1,043565    |
| M:001.014.001       | Ripristinofunzionalità dei valloni euro        | 40'068,00    | 1,043565    |
| M:001.015           | CASALETTO SPARTANO euro                        | 48'900,00    | 1,273593    |
| M:001.015.001       | Ripristinofunzionalità dei valloni euro        | 48'900,00    | 1,273593    |
| M:001.016           | LAURITO euro                                   | 18'900,00    | 0,492248    |
| M:001.016.001       | Ripristinofunzionalità dei valloni euro        | 18'900,00    | 0,492248    |
|                     | A RIPORTARE                                    |              |             |



| Num.Ord.<br>TARIFFA | DESIGNAZIONE DEI LAVORI  | IMPORTI    | incid.<br>% |
|---------------------|--|------------|-------------|
|                     |  | TOTALE     |             |
|                     | RIPORTO  |            |             |
| M:001.017           | MORIGERATI euro  | 30'240,00  | 0,787596    |
| M:001.017.001       | Ripristinofunzionalità dei valloni euro  | 30'240,00  | 0,787596    |
| M:001.018           | ROFRANO euro   | 37'800,00  | 0,984495    |
| M:001.018.001       | Ripristinofunzionalità dei valloni euro  | 37'800,00  | 0,984495    |
| M:001.019           | TORRE ORSAIA euro  | 23'759,04  | 0,618801    |
| M:001.019.001       | Ripristinofunzionalità dei valloni euro  | 23'759,04  | 0,618801    |
| M:001.020           | ALFANO euro  | 11'340,00  | 0,295349    |
| M:001.020.001       | Ripristinofunzionalità dei valloni euro  | 11'340,00  | 0,295349    |
| M:001.021           | ISPANI euro  | 26'460,00  | 0,689147    |
| M:001.021.001       | Ripristinofunzionalità dei valloni euro  | 26'460,00  | 0,689147    |
| M:001.022           | SANTA MARINA euro  | 25'824,50  | 0,672595    |
| M:001.022.001       | Ripristinofunzionalità dei valloni euro  | 25'824,50  | 0,672595    |
| M:001.023           | SAPRI euro   | 48'900,00  | 1,273593    |
| M:001.023.001       | Ripristinofunzionalità dei valloni euro  | 48'900,00  | 1,273593    |
| M:001.024           | VIBONATI euro  | 46'769,43  | 1,218103    |
| M:001.024.001       | Ripristinofunzionalità dei valloni euro  | 46'769,43  | 1,218103    |
| M:001.025           | AMBITO TERRITORIALE euro   | 28'082,00  | 0,731391    |
| M:001.025.014       | Ripristino gabbionata euro   | 28'082,00  | 0,731391    |
| M:002               | LOTTO 2 -INTERVENTI DI SALVAGUARDIA FUNZIONALE DEI SENTIERI NATURALISTICI euro | 841'710,87 | 21,922234   |
| M:002.001           | ASCEA euro   | 28'704,00  | 0,747591    |
| M:002.001.002       | Ripulitura sentiero larghezza media m. 1,50 euro                               | 28'704,00  | 0,747591    |
| M:002.002           | CELLE DI BULGHERIA euro  | 46'368,00  | 1,207648    |
| M:002.002.002       | Ripulitura sentiero larghezza media m. 1,50 euro                               | 46'368,00  | 1,207648    |
| M:002.003           | CUCCARO VETERE euro  | 35'328,00  | 0,920112    |
| M:002.003.002       | Ripulitura sentiero larghezza media m. 1,50 euro                               | 35'328,00  | 0,920112    |
| M:002.004           | FUTANI euro  | 25'392,00  | 0,661331    |
| M:002.004.002       | Ripulitura sentiero larghezza media m. 1,50 euro                               | 25'392,00  | 0,661331    |
| M:002.005           | MONTANO ANTILIA euro   | 27'600,00  | 0,718838    |
| M:002.005.001       | Ripristinofunzionalità dei valloni euro  | 27'600,00  | 0,718838    |
| M:002.006           | S. MAURO LA BRUCA euro   | 22'080,00  | 0,575070    |
| M:002.006.002       | Ripulitura sentiero larghezza media m. 1,50 euro                               | 22'080,00  | 0,575070    |
| M:002.007           | PISCIOTTA euro   | 25'392,00  | 0,661331    |
| M:002.007.002       | Ripulitura sentiero larghezza media m. 1,50 euro                               | 25'392,00  | 0,661331    |
| M:002.008           | CAMEROTA euro  | 82'800,00  | 2,156514    |
| M:002.008.002       | Ripulitura sentiero larghezza media m. 1,50 euro                               | 82'800,00  | 2,156514    |
|                     | A RIPO RTARE   |            |             |

| Num.Ord.<br>TARIFFA | DESIGNAZIONE DEI LAVORI   | IMPORTI    | incid.<br>% |
|---------------------|---|------------|-------------|
|                     |   | TOTALE     |             |
|                     | RIPORTO   |            |             |
| M:002.009           | CENTOLA euro  | 46'368,00  | 1,207648    |
| M:002.009.002       | Ripulitura sentiero larghezza media m. 1,50 euro                            | 46'368,00  | 1,207648    |
| M:002.010           | S. GIOVANNI A PIRO euro   | 44'160,00  | 1,150141    |
| M:002.010.002       | Ripulitura sentiero larghezza media m. 1,50 euro                            | 44'160,00  | 1,150141    |
| M:002.011           | CASELLE IN PITTARI euro   | 55'200,00  | 1,437676    |
| M:002.011.002       | Ripulitura sentiero larghezza media m. 1,50 euro                            | 55'200,00  | 1,437676    |
| M:002.012           | ROCCAGLIORIOSA euro   | 44'160,00  | 1,150141    |
| M:002.012.002       | Ripulitura sentiero larghezza media m. 1,50 euro                            | 44'160,00  | 1,150141    |
| M:002.013           | TORRACA euro  | 33'120,00  | 0,862605    |
| M:002.013.002       | Ripulitura sentiero larghezza media m. 1,50 euro                            | 33'120,00  | 0,862605    |
| M:002.014           | TORTORELLA euro   | 56'766,87  | 1,478485    |
| M:002.014.002       | Ripulitura sentiero larghezza media m. 1,50 euro                            | 56'766,87  | 1,478485    |
| M:002.015           | CASALETTO SPARTANO euro   | 44'160,00  | 1,150141    |
| M:002.015.002       | Ripulitura sentiero larghezza media m. 1,50 euro                            | 44'160,00  | 1,150141    |
| M:002.017           | MORIGERATI euro   | 49'680,00  | 1,293908    |
| M:002.017.002       | Ripulitura sentiero larghezza media m. 1,50 euro                            | 49'680,00  | 1,293908    |
| M:002.018           | ROFRANO euro  | 33'120,00  | 0,862605    |
| M:002.018.002       | Ripulitura sentiero larghezza media m. 1,50 euro                            | 33'120,00  | 0,862605    |
| M:002.019           | TORRE ORSAIA euro   | 27'600,00  | 0,718838    |
| M:002.019.002       | Ripulitura sentiero larghezza media m. 1,50 euro                            | 27'600,00  | 0,718838    |
| M:002.021           | ISPANI euro   | 8'832,00   | 0,230028    |
| M:002.021.002       | Ripulitura sentiero larghezza media m. 1,50 euro                            | 8'832,00   | 0,230028    |
| M:002.022           | SANTA MARINA euro   | 22'080,00  | 0,575070    |
| M:002.022.002       | Ripulitura sentiero larghezza media m. 1,50 euro                            | 22'080,00  | 0,575070    |
| M:002.023           | SAPRI euro  | 27'600,00  | 0,718838    |
| M:002.023.002       | Ripulitura sentiero larghezza media m. 1,50 euro                            | 27'600,00  | 0,718838    |
| M:002.024           | VIBONATI euro   | 22'080,00  | 0,575070    |
| M:002.024.002       | Ripulitura sentiero larghezza media m. 1,50 euro                            | 22'080,00  | 0,575070    |
| M:002.026           | ALFANO/LAURITO euro   | 33'120,00  | 0,862605    |
| M:002.026.002       | Ripulitura sentiero larghezza media m. 1,50 euro                            | 33'120,00  | 0,862605    |
| M:003               | LOTTO 3 -INTERVENTI DI SALVAGUARDIA FUNZIONALE DELLA VIABILITA' RURALE euro | 664'508,58 | 17,307027   |
| M:003.001           | ASCEA euro  | 30'678,00  | 0,799004    |
| M:003.001.004       | Decespugliamento scarpate stradali euro                                     | 28'860,00  | 0,751654    |
| M:003.001.005       | Ripristino funzionalità cunette euro  | 1'818,00   | 0,047350    |
| M:003.002           | CELLE DI BULGHERIA euro   | 38'180,00  | 0,994392    |
|                     | A RIPO RTARE  |            |             |

| Num.Ord.<br>TARIFFA            | DESIGNAZIONE DEI LAVORI   | IMPORTI               |                      |
|--------------------------------|---|-----------------------|----------------------|
|                                |   | TOTALE                | incid.<br>%          |
|                                | R I P O R T O   |                       |                      |
| M:003.002.004<br>M:003.002.005 | Decespugliamento scarpate stradali euro<br>Ripristino funzionalità cunette euro | 35'150,00<br>3'030,00 | 0,915476<br>0,078916 |
| M:003.003                      | CUCCARO VETERE euro   | 28'090,00             | 0,731600             |
| M:003.003.004<br>M:003.003.005 | Decespugliamento scarpate stradali euro<br>Ripristino funzionalità cunette euro | 24'050,00<br>4'040,00 | 0,626379<br>0,105221 |
| M:003.004                      | FUTANI euro   | 26'475,00             | 0,689537             |
| M:003.004.004<br>M:003.004.005 | Decespugliamento scarpate stradali euro<br>Ripristino funzionalità cunette euro | 22'940,00<br>3'535,00 | 0,597469<br>0,092069 |
| M:003.005                      | MONTANO ANTILIA euro  | 23'077,00             | 0,601037             |
| M:003.005.004<br>M:003.005.005 | Decespugliamento scarpate stradali euro<br>Ripristino funzionalità cunette euro | 20'350,00<br>2'727,00 | 0,530013<br>0,071024 |
| M:003.006                      | S. MAURO LA BRUCA euro  | 15'542,00             | 0,404789             |
| M:003.006.004<br>M:003.006.005 | Decespugliamento scarpate stradali euro<br>Ripristino funzionalità cunette euro | 13'320,00<br>2'222,00 | 0,346917<br>0,057872 |
| M:003.007                      | PISCIOTTA euro  | 14'330,00             | 0,373223             |
| M:003.007.004<br>M:003.007.005 | Decespugliamento scarpate stradali euro<br>Ripristino funzionalità cunette euro | 13'320,00<br>1'010,00 | 0,346917<br>0,026305 |
| M:003.008                      | CAMEROTA euro   | 24'078,58             | 0,627123             |
| M:003.008.004<br>M:003.008.005 | Decespugliamento scarpate stradali euro<br>Ripristino funzionalità cunette euro | 20'350,00<br>3'728,58 | 0,530013<br>0,097110 |
| M:003.009                      | CENTOLA euro  | 36'936,00             | 0,961993             |
| M:003.009.004<br>M:003.009.005 | Decespugliamento scarpate stradali euro<br>Ripristino funzionalità cunette euro | 33'300,00<br>3'636,00 | 0,867294<br>0,094699 |
| M:003.010                      | S. GIOVANNI A PIRO euro   | 20'185,00             | 0,525715             |
| M:003.010.004<br>M:003.010.005 | Decespugliamento scarpate stradali euro<br>Ripristino funzionalità cunette euro | 16'650,00<br>3'535,00 | 0,433647<br>0,092069 |
| M:003.011                      | CASELLE IN PITTARI euro   | 38'685,00             | 1,007545             |
| M:003.011.004<br>M:003.011.005 | Decespugliamento scarpate stradali euro<br>Ripristino funzionalità cunette euro | 35'150,00<br>3'535,00 | 0,915476<br>0,092069 |
| M:003.012                      | ROCCAGLORIOSA euro  | 38'685,00             | 1,007545             |
| M:003.012.004<br>M:003.012.005 | Decespugliamento scarpate stradali euro<br>Ripristino funzionalità cunette euro | 35'150,00<br>3'535,00 | 0,915476<br>0,092069 |
| M:003.013                      | TORRACA euro  | 15'273,00             | 0,397783             |
| M:003.013.005                  | Ripristino funzionalità cunette euro  | 15'273,00             | 0,397783             |
| M:003.014                      | TORTORELLA euro   | 37'877,00             | 0,986501             |
| M:003.014.004<br>M:003.014.005 | Decespugliamento scarpate stradali euro<br>Ripristino funzionalità cunette euro | 35'150,00<br>2'727,00 | 0,915476<br>0,071024 |
| M:003.015                      | CASALETTO SPARTANO euro   | 42'890,00             | 1,117064             |
| M:003.015.004<br>M:003.015.005 | Decespugliamento scarpate stradali euro<br>Ripristino funzionalità cunette euro | 38'850,00<br>4'040,00 | 1,011842<br>0,105221 |
| M:003.017                      | MORIGERATI euro   | 34'985,00             | 0,911179             |
| M:003.017.004                  | Decespugliamento scarpate stradali euro   | 31'450,00             | 0,819111             |
|                                | A R I P O R T A R E   |                       |                      |

| Num.Ord.<br>TARIFFA | DESIGNAZIONE DEI LAVORI  | I M P O R T I       |                   |
|---------------------|--|---------------------|-------------------|
|                     |  | TOTALE              | incid.<br>%       |
|                     | R I P O R T O  |                     |                   |
| M:003.017.005       | Ripristino funzionalità cunette euro   | 3'535,00            | 0,092069          |
| M:003.018           | ROFRANO euro   | 37'508,00           | 0,976890          |
| M:003.018.004       | Decespugliamento scarpate stradali euro  | 33'670,00           | 0,876930          |
| M:003.018.005       | Ripristino funzionalità cunette euro   | 3'838,00            | 0,099960          |
| M:003.019           | TORRE ORSAIA euro  | 37'340,00           | 0,972515          |
| M:003.019.004       | Decespugliamento scarpate stradali euro  | 33'300,00           | 0,867294          |
| M:003.019.005       | Ripristino funzionalità cunette euro   | 4'040,00            | 0,105221          |
| M:003.021           | ISPANI euro  | 12'918,00           | 0,336447          |
| M:003.021.004       | Decespugliamento scarpate stradali euro  | 11'100,00           | 0,289098          |
| M:003.021.005       | Ripristino funzionalità cunette euro   | 1'818,00            | 0,047350          |
| M:003.022           | SANTA MARINA euro  | 19'680,00           | 0,512563          |
| M:003.022.004       | Decespugliamento scarpate stradali euro  | 16'650,00           | 0,433647          |
| M:003.022.005       | Ripristino funzionalità cunette euro   | 3'030,00            | 0,078916          |
| M:003.023           | SAPRI euro   | 16'820,00           | 0,438074          |
| M:003.023.004       | Decespugliamento scarpate stradali euro  | 14'800,00           | 0,385464          |
| M:003.023.005       | Ripristino funzionalità cunette euro   | 2'020,00            | 0,052611          |
| M:003.024           | VIBONATI euro  | 28'728,00           | 0,748216          |
| M:003.024.004       | Decespugliamento scarpate stradali euro  | 25'900,00           | 0,674562          |
| M:003.024.005       | Ripristino funzionalità cunette euro   | 2'828,00            | 0,073655          |
| M:003.026           | ALFANO/LAURITO euro  | 45'548,00           | 1,186291          |
| M:003.026.004       | Decespugliamento scarpate stradali euro  | 40'700,00           | 1,060025          |
| M:003.026.005       | Ripristino funzionalità cunette euro   | 4'848,00            | 0,126265          |
| M:004               | LOTTO 4 - ITERVENTI DI MESSA IN SICUREZZA DELLE AREE LIMITROFE(SCARPATE) LA RETE STRADALE PROVINCIALE euro | 797'410,30          | 20,768432         |
| M:004.025           | AMBITO TERRITORIALE euro   | 797'410,30          | 20,768432         |
| M:004.025.004       | Decespugliamento scarpate stradali euro  | 415'850,48          | 10,830764         |
| M:004.025.005       | Ripristino funzionalità cunette euro   | 381'559,82          | 9,937668          |
| M:005               | LOTTO 5 -INTERVENTI DI MESSA IN SICUREZZA DEI BOSCHI PER LA PREVENZIONE INCENDI. euro                      | 649'889,39          | 16,926272         |
| M:005.025           | AMBITO TERRITORIALE euro   | 649'889,39          | 16,926272         |
| M:005.025.003       | taglia acqua in legno di castagno e pietrame euro  | 1'365,30            | 0,035559          |
| M:005.025.006       | Palizzata euro   | 14'214,87           | 0,370224          |
| M:005.025.007       | Decespugliamento localizzato di terreno euro   | 149'970,00          | 3,905946          |
| M:005.025.008       | decespugliamento di area boscata euro  | 68'800,00           | 1,791886          |
| M:005.025.009       | Diradamento di bosco euro  | 34'718,22           | 0,904231          |
| M:005.025.010       | Sfollo selettivo euro  | 25'095,60           | 0,653611          |
| M:005.025.011       | Ripulitura di piste forestali euro   | 149'850,00          | 3,902821          |
| M:005.025.012       | Ricostituzione bosco degradato euro  | 42'660,40           | 1,111084          |
| M:005.025.013       | Viale parafuoco euro   | 163'215,00          | 4,250910          |
|                     | <b>TOTALE euro</b>   | <b>3'839'530,59</b> | <b>100,000000</b> |
|                     | TORRE ORSAIA, 12/01/2023   |                     |                   |
|                     | <b>Il Tecnico</b><br>UFFICIO DI PROGETTAZIONE  |                     |                   |
|                     | -----<br>-----   |                     |                   |
|                     | A R I P O R T A R E  |                     |                   |

**Al comune di Casaleto Spartano  
UFFICIO VALUTAZIONE DI INCIDENZA**

**Via Nazionale 226  
84030 Casaleto Spartano (SA)**

**Telefono 0973-374618**

**Fax 0973-374320**

Indirizzo pec

[protocollo@pec.comune.casalettospartano.sa.it](mailto:protocollo@pec.comune.casalettospartano.sa.it)

Il richiedente Ing. Mario Iudice, dipendente del Settore Tecnico della Comunità Montana Bussento, Lambro e Mingardo, con sede in Torre Orsaia, Piazza Lorenzo Padulo, 1, CAP 84077, Tel. 0974.985161, int. 207, PEC [info@pec.cmbussento.it](mailto:info@pec.cmbussento.it), in qualità di Responsabile Unico del Procedimento, per il seguente Progetto **Interventi relativi alle infrastrutture verdi e di mitigazione dei rischi connessi ai cambiamenti climatici nel territorio della Comunità Montana Bussento – Lambro e Mingardo - LOTTO 2: CONSERVAZIONE E SALVAGUARDIA FUNZIONALE DEI SENTIERI NATURALISTICI MEDIANTE INTERVENTI DI MANUTENZIONE STRAORDINARIA** ricadenti nel comune di Casaleto Spartano (Sa),

**DELEGA**

A firmare i documenti in formato digitale, anche in nome e per conto del sottoscritto delegante, il Dott. Agr. Fabio Sorrentino, dipendente incardinato presso l'Unità Organizzativa Settore Tecnico, Tel. 0974.985161, int. 211, Cell. 333/2411014 - PEC [info@pec.cmbussento.it](mailto:info@pec.cmbussento.it).

Data 30.01.2023

Il responsabile del procedimento

Ing. Mario Iudice



**Modello di dichiarazione sostitutiva di atto notorio in merito al valore del progetto/intervento/attività ai fini del calcolo degli oneri istruttori (DGR 686/2016)**

**DICHIARAZIONE SOSTITUTIVA DI ATTO NOTORIO  
(Art. 47 e 38 del DPR 28 dicembre 2000, n. 445)**

Il Sottoscritto Dott. Agr. Fabio Sorrentino nato a Jesi (An) il 05/09/1978, residente a San Giovanni a Piro (Sa) in Via Capolascala, 41, codice fiscale SRRFBA78P05E388R, iscritto all'Ordine dei Dottori Agronomi e Forestali della Provincia di Salerno al n. 685, in qualità di dipendente in servizio presso l'Area Tecnica dell'Ente Comunità Montana Bussento – Lambro e Mingardo, consapevole delle sanzioni penali previste in caso di dichiarazioni non veritiere o di uso di atti falsi, come previsto dall'art. 76 del citato DPR 445/2000, "Testo unico delle disposizioni legislative e regolamentari in materia di documentazione amministrativa", sotto la propria responsabilità in qualità di professionista incaricato per la redazione degli elaborati a supporto dello Studio per la Valutazione di Incidenza – Verifica Preliminare relativa all'intervento: **Interventi relativi alle infrastrutture verdi e di mitigazione dei rischi connessi ai cambiamenti climatici nel territorio della Comunità Montana Bussento – Lambro e Mingardo - LOTTO 2: CONSERVAZIONE E SALVAGUARDIA FUNZIONALE DEI SENTIERI NATURALISTICI MEDIANTE INTERVENTI DI MANUTENZIONE STRAORDINARIA**, ricadenti nel comune di Casaletto Spartano (Sa), sulla base del Computo Metrico del P/I/A

**DICHIARA**

che ai fini del calcolo degli oneri per la valutazione di cui alla DGR 686/2016, il costo complessivo degli interventi relativi al LOTTO 2 è pari ad € 841.710,87, e nello specifico il costo di quelli ricadenti in agro di Casaletto Spartano (Sa) è pari ad € 44.160,00 come riportato nel quadro tecnico economico, e che ai sensi del punto 11 dell'Allegato A della medesima DGR la Comunità Montana è esonerata dal versamento degli oneri istruttori in quanto Ente Strumentale della Regione Campania.

Torre Orsaia (Sa), 30 gennaio 2023

Firma  
  

**NOTA BENE: le copie dei documenti di identità dei dichiaranti sottoscrittori devono essere allegate alla documentazione come singoli file .pdf**

## ALLEGATO 1

| FORMAT DI SUPPORTO SCREENING DI V.INC.A per Piani/Programmi/Progetti/Interventi/Attività – PROPONENTE   |  |
|---|--|
| Oggetto P/P/P/I/A:  | <b>Interventi relativi alle infrastrutture verdi e di mitigazione dei rischi connessi ai cambiamenti climatici nel territorio della Comunità Montana Bussento – Lambro e Mingardo - LOTTO 2: CONSERVAZIONE E SALVAGUARDIA FUNZIONALE DEI SENTIERI NATURALISTICI MEDIANTE INTERVENTI DI MANUTENZIONE STRAORDINARIA</b> , ricadenti nel comune di Casaleto Spartano<br><br><b>CUP F48H22000710008.</b> |
| <p><input type="checkbox"/> Piano/Programma (definizione di cui all'art. 5, comma 1, lett e) del D.lgs. 152/06)</p> <p><input checked="" type="checkbox"/> Progetto/intervento (definizione di cui all'art. 5, comma 1, lett g) del D.lgs. 152/06)</p> <p>Il progetto/intervento, considerando anche il DM 52/2015, ricade nelle tipologie di cui agli Allegati II, IIbis, III e IV alla Parte Seconda del D.Lgs. 152/06 e s.m.i.*</p> <p><input type="checkbox"/> Si indicare quale tipologia:</p> <p><input checked="" type="checkbox"/> No</p> <p>Il progetto/intervento è finanziato con risorse pubbliche?</p> <p><input checked="" type="checkbox"/> Si indicare quali risorse: POR Campania FESR 2014-2020 - Asse 5 - Obiettivo Specifico 5.1 Azione 5.1.3</p> <p><input type="checkbox"/> No</p> <p>Il progetto/intervento è un'opera pubblica?</p> <p><input checked="" type="checkbox"/> Si</p> <p><input type="checkbox"/> No</p> <p><input type="checkbox"/> Attività (qualsiasi attività umana non rientrante nella definizione di progetto/intervento che possa avere relazione o interferenza con l'ecosistema naturale)</p> <p>*considerare anche le Linee Guida <a href="https://va.minambiente.it/it-IT/Comunicazione/DettaglioDirezione/1846">https://va.minambiente.it/it-IT/Comunicazione/DettaglioDirezione/1846</a> e altre eventuali Linee Guida dello stesso progetto Creiamo PA <a href="https://creiamopa.minambiente.it/index.php">https://creiamopa.minambiente.it/index.php</a></p> |  |

**ALLEGATO 1**

|  |   |      |  |  |  |       |  |  |  |  |  |  |  |
|--|---|------|--|--|--|-------|--|--|--|--|--|--|--|
| Tipologia P/P/P/I/A:   | <input type="checkbox"/> <i>Piani faunistici/piani ittici</i><br><input type="checkbox"/> <i>Calendari venatori/ittici</i><br><input type="checkbox"/> <i>Piani urbanistici/paesaggistici</i><br><input type="checkbox"/> <i>Piani energetici/infrastrutturali</i><br><input type="checkbox"/> <i>Altri piani o programmi.....</i><br><input type="checkbox"/> <i>Ristrutturazione / manutenzione edifici DPR 380/2001</i><br><input type="checkbox"/> <i>Realizzazione ex novo di strutture ed edifici</i><br><input type="checkbox"/> <i>Manutenzione di opere civili ed infrastrutture esistenti</i><br><input type="checkbox"/> <i>Manutenzione e sistemazione di fossi, canali, corsi d'acqua</i><br><input type="checkbox"/> <i>Attività agricole</i><br><input checked="" type="checkbox"/> <i>Attività forestali</i><br><input type="checkbox"/> <i>Manifestazioni motoristiche, ciclistiche, gare cinofile, eventi sportivi, sagre e/o spettacoli pirotecnici, eventi/riprese cinematografiche e spot pubblicitari etc.</i><br><br><input checked="" type="checkbox"/> <i>Altro (specificare):</i> <b>CONSERVAZIONE E SALVAGUARDIA FUNZIONALE DEI SENTIERI NATURALISTICI MEDIANTE INTERVENTI DI MANUTENZIONE STRAORDINARIA</b> |      |  |  |  |       |  |  |  |  |  |  |  |
| Proponente:  | Ing. Mario Iudice, in qualità di dipendente del Settore Tecnico della Comunità Montana Bussento, Lambro e Mingardo e Responsabile Unico del Procedimento, con sede in Torre Orsaia, Piazza Lorenzo Padulo, 1, CAP 84077, Tel. 0974.985161, int. 207, PEC <a href="mailto:info@pec.cmbussento.it">info@pec.cmbussento.it</a>   |      |  |  |  |       |  |  |  |  |  |  |  |
| <b>SEZIONE 1 - LOCALIZZAZIONE ED INQUADRAMENTO TERRITORIALE</b>  |   |      |  |  |  |       |  |  |  |  |  |  |  |
| Particelle catastali:<br><i>(se utili e necessarie)</i>  | <table border="1" style="width: 100%; height: 40px; border-collapse: collapse;"> <tr> <td style="width: 25%;"></td> <td style="width: 25%;"></td> <td style="width: 25%;"></td> <td style="width: 25%;"></td> </tr> <tr> <td></td> <td></td> <td></td> <td></td> </tr> </table>   |      |  |  |  |       |  |  |  |  |  |  |  |
|  |   |      |  |  |  |       |  |  |  |  |  |  |  |
|  |   |      |  |  |  |       |  |  |  |  |  |  |  |
| Coordinate geografiche:<br><i>(se utili e necessarie)</i><br><br>S.R.: WGS 84  | <table border="1" style="width: 100%; border-collapse: collapse;"> <tr> <td style="width: 25%; padding: 2px;">LAT.</td> <td style="width: 25%;"></td> <td style="width: 25%;"></td> <td style="width: 25%;"></td> </tr> <tr> <td style="padding: 2px;">LONG.</td> <td></td> <td></td> <td></td> </tr> <tr> <td colspan="4" style="text-align: center; padding: 5px;"> <i>Le coordinate geografiche sono individuate nell'Allegato DATI TERRITORIALI GEOREFENZATI</i> </td> </tr> </table>   | LAT. |  |  |  | LONG. |  |  |  | <i>Le coordinate geografiche sono individuate nell'Allegato DATI TERRITORIALI GEOREFENZATI</i> |  |  |  |
| LAT.   |   |      |  |  |  |       |  |  |  |  |  |  |  |
| LONG.  |   |      |  |  |  |       |  |  |  |  |  |  |  |
| <i>Le coordinate geografiche sono individuate nell'Allegato DATI TERRITORIALI GEOREFENZATI</i>   |   |      |  |  |  |       |  |  |  |  |  |  |  |
| Nel caso di <b>Piano o Programma</b> , descrivere area di influenza e attuazione e tutte le altre informazioni pertinenti:<br>.....<br>..... |   |      |  |  |  |       |  |  |  |  |  |  |  |



**ALLEGATO 1**

| SEZIONE 2 – LOCALIZZAZIONE P/P/P/I/A IN RELAZIONE AI SITI NATURA 2000 |      |              |                        |
|---|------|--------------|------------------------|
| SITI NATURA 2000  |      |              |                        |
| pSIC  | cod. | IT _ _ _ _ _ | <i>denominazione</i>   |
|   |      | IT _ _ _ _ _ |                        |
|   |      | IT _ _ _ _ _ |                        |
| SIC   | cod. | IT _ _ _ _ _ | <i>denominazione</i>   |
|   |      | IT _ _ _ _ _ |                        |
|   |      | IT _ _ _ _ _ |                        |
| ZSC   | cod. | IT 8050022   | Montagne di Casalbuono |
|   |      | IT _ _ _ _ _ |                        |
|   |      | IT _ _ _ _ _ |                        |
|   |      | IT _ _ _ _ _ |                        |
| ZPS   | cod. | IT _ _ _ _ _ |                        |
|   |      | IT _ _ _ _ _ |                        |
|   |      | IT _ _ _ _ _ |                        |

E' stata presa visione degli Obiettivi di Conservazione, delle Misure di Conservazione, e/o del Piano di Gestione del Sito/i Natura 2000?  Si    No

Citare, gli atti consultati:

- direttiva 74/409/CEE del Consiglio del 02.04.1979;
- direttiva 92/43/CEE riguardante gli habitat naturali e seminaturali;
- manuale per la gestione dei siti natura 2000 del Ministero dell'ambiente e della Tutela del territorio;
- DM 17/10/2007 Criteri minimi uniformi per la definizione di misure di conservazione relative a ZSC e a ZPS;
- Regolamento regionale 15 luglio 2020, n.8. "Abrogazione del Regolamento Regionale 29 gennaio 2010, n. 1 (Disposizioni in materia di procedimento di valutazione di incidenza)";
- DGR Campania 280/2021 – Recepimento delle "Linee Guida Nazionali per la Valutazione di Incidenza (VInCA) - Direttiva 92/43/CEE "Habitat" Art. 6, Paragrafi 3 e 4". Aggiornamento delle "Linee Guida e Criteri di Indirizzo per L'effettuazione della Valutazione di Incidenza in Regione Campania".

## ALLEGATO 1

|  |   |
|--|---|
| <p><b>2.1</b> - Il P/P/P/I/A interessa aree naturali protette nazionali o regionali?</p> <p><input checked="" type="checkbox"/> Si   <input type="checkbox"/> No</p>   | <p><b>Aree Protette ai sensi della Legge 394/91:</b> EUAP PARCO NAZIONALE DEL CILENTO, VALLO DI DIANO E ALBURNI</p> <p>Eventuale nulla osta/autorizzazione/parere rilasciato dell'Ente Gestore dell'Area Protetta (<i>diverso dal Sentito e se disponibile e già rilasciato</i>):</p> <p>.....</p> <p>.....</p> |
| <p><b>2.2 - Per P/P/P/I/A esterni ai siti Natura 2000:</b></p>   |   |
| <p>- Sito cod. IT _____ distanza dal sito: ..... ( _ metri)</p> <p>- Sito cod. IT _____ distanza dal sito: ..... ( _ metri)</p> <p>- Sito cod. IT _____ distanza dal sito: ..... ( _ metri)</p> <p>Tra i siti Natura 2000 indicati e l'area interessata dal P/P/P/I/A, sono presenti elementi di discontinuità o barriere fisiche di origine naturale o antropica (es. diversi reticoli idrografici, centri abitati, infrastrutture ferroviarie o stradali, zone industriali, etc.)??</p> <p style="text-align: right;"><input type="checkbox"/> Si   <input type="checkbox"/> No</p> <p>Descrivere:</p> <p>.....</p> <p>.....</p>   |   |
| <p><b>SEZIONE 3 – DESCRIZIONE E DECODIFICA DEL P/P/P/I/A DA ASSOGGETTARE A SCREENING</b></p>   |   |
| <p><b>RELAZIONE DESCRITTIVA DETTAGLIATA DEL P/P/P/I/A</b></p>  |   |
| <p><i>(n.b.: nel caso fare direttamente riferimento agli elaborati e la documentazione presentati dal proponente)</i></p> <p>La realizzazione degli interventi di carattere più prettamente strutturale sarà eseguita con tecniche integrate a basso impatto e con ampio ricorso a soluzioni di ingegneria naturalistica.</p> <p>Le varie tipologie d'intervento risultano così sommariamente articolate:</p> <ul style="list-style-type: none"> <li>a. recupero e pulizia dei sentieri segnalati, tramite la eliminazione del cespugliame infestante;</li> <li>b. servizi ecosistemici di regolazione e mantenimento: comprendendo smaltimento di rifiuti/tossine e altri fenomeni di alterazione per il mantenimento in uno stato di funzionalità delle condizioni fisiche, chimiche e biologiche degli ecosistemi stessi;</li> <li>b. realizzazione e ripristino lungo il sentiero di manufatti in legno (Segnaletica, panchine, cestini per rifiuti, ecc.);</li> <li>c. realizzazione e/o manutenzione dei muretti a secco, delle alberature, delle staccionate rustiche, dei selciati e di ogni altra opera o manufatto.</li> </ul> <p>Gli interventi da realizzare rientrano nelle tipologie realizzabili previste dalle norme di attuazione di cui allo PSAI vigente e D.lgs 42/2004 e s.m.i., precisando che detti interventi non vanno ad alterare il rischio di dissesto idrogeologico attuale o potenziale. Infatti, la realizzazione di detti interventi non determinerà variazioni, plano/altemetriche e non comporterà nessuna modifica significativa dal punto di vista ambientale e paesaggistica.</p> |   |

# ALLEGATO 1

Gli interventi in argomento non alterano le condizioni ambientali del territorio creando forme di inquinamento come pure non alterano il regime delle acque superficiali e sotterranee.

## 3.1 - Documentazione: allegati tecnici e cartografici a scala adeguata

(barrare solo i documenti allegati alla proposta)

- File vettoriali/shape della localizzazione dell’P/P/P/I/A
- Carta zonizzazione di Piano/Programma
- Relazione di Piano/Programma
- Planimetria di progetto e delle eventuali aree di cantiere
- Ortofoto con localizzazione delle aree di P/I/A e eventuali aree di cantiere
- Documentazione fotografica *ante operam*

- Eventuali studi ambientali disponibili
- Altri elaborati tecnici:  
.....
- Altri elaborati tecnici:  
.....
- Altri elaborati tecnici:  
.....
- Altro:  
.....
- Altro:  
.....

## SEZIONE 4 - DECODIFICA DEL PIANO/PROGETTO/INTERVENTO/ATTIVITA'

(compilare solo parti pertinenti)

|  |                             |  |  |  |
|--|-----------------------------|--|--|--|
| E' prevista trasformazione di uso del suolo?   | <input type="checkbox"/> SI | <input checked="" type="checkbox"/> NO | <input type="checkbox"/> PERMANENTE  | <input type="checkbox"/> TEMPORANEA    |
| Se, <b>Si</b> , cosa è previsto:<br>.....<br>.....   |                             |  |  |  |
| Sono previste movimenti terra/sbancamenti/scavi?   | <input type="checkbox"/> SI | <input checked="" type="checkbox"/> NO | Verranno livellate od effettuati interventi di spietramento su superfici naturali? | <input type="checkbox"/> SI            |
|  |                             |  |  | <input checked="" type="checkbox"/> NO |
| Se, <b>Si</b> , cosa è previsto:<br>.....<br>.....   |                             |  | Se, <b>Si</b> , cosa è previsto:<br>.....<br>.....                                 |  |
| Sono previste aree di cantiere e/o aree di stoccaggio materiali/terreno asportato/etc.?<br><br><input type="checkbox"/> SI<br><br><input checked="" type="checkbox"/> NO |                             |  | Se, <b>Si</b> , cosa è previsto:<br>.....<br>.....                                 |  |
| E' necessaria l'apertura o la sistemazione di piste di   | <input type="checkbox"/> SI | <input checked="" type="checkbox"/> NO | Le piste verranno ripristinate a fine dei  | <input type="checkbox"/> SI            |
|  |                             |  |  | <input type="checkbox"/> NO            |

**ALLEGATO 1**

|   |  |   |  |
|---|--|---|--|
| accesso all'area?   |  | lavori/attività?  |  |
| Se, <b>Si</b> , cosa è previsto:<br>.....<br>.....  |  | Se, <b>Si</b> , cosa è previsto:<br>.....<br>.....  |  |
| E' previsto l'impiego di tecniche di ingegneria naturalistica e/o la realizzazione di interventi finalizzati al miglioramento ambientale?<br><br><input checked="" type="checkbox"/> Si <input type="checkbox"/> No                                 |  | Se, <b>Si</b> , descrivere:<br><br>E' previsto il ripristino e la manutenzione delle opere di ingegneria naturalistica esistenti  |  |
| <b>Specie vegetali</b>  | E' previsto il taglio/esbosco/rimozione di specie vegetali?<br><br><input checked="" type="checkbox"/> SI<br><br><input type="checkbox"/> NO   | Se, <b>SI</b> , descrivere:<br><br>Si prevede il taglio delle essenze radicate lungo i tracciati e/o interventi di potatura delle ramificazioni ivi ricadenti   |  |
| La proposta è conforme alla normativa nazionale e/o regionale riguardante le specie vegetali alloctone e le attività di controllo delle stesse (es. eradicazione)?<br><br><input checked="" type="checkbox"/> SI<br><br><input type="checkbox"/> NO |  | Sono previsti interventi di piantumazione/rinverdimento/messa a dimora di specie vegetali?<br><br><input type="checkbox"/> SI<br><br><input checked="" type="checkbox"/> NO<br><br>Se, <b>Si</b> , cosa è previsto:<br>.....<br><br>Indicare le specie interessate: .....   |  |
| <b>Specie animali</b>   | La proposta è conforme alla normativa nazionale e/o regionale riguardante le specie animali alloctone e la loro attività di gestione?<br><br><input checked="" type="checkbox"/> SI<br><br><input type="checkbox"/> NO | Sono previsti interventi di controllo/immissione/ripopolamento/allevamento di specie animali o attività di pesca sportiva?<br><br><input type="checkbox"/> SI<br><br><input checked="" type="checkbox"/> NO<br><br><input type="checkbox"/><br><br>Se, <b>Si</b> , cosa è previsto:<br>.....<br>.....<br>.....<br><br>Indicare le specie interessate: ..... |  |

**ALLEGATO 1**

|   |  |  |   |
|---|--|--|---|
| <b>Mezzi meccanici</b>  | Mezzi di cantiere o mezzi necessari per lo svolgimento dell'intervento   | <ul style="list-style-type: none"> <li>➤ Pale meccaniche, escavatrici, o altri mezzi per il movimento terra:</li> <li>➤ Mezzi pesanti (Camion, dumper, autogru, gru, betoniere, asfaltatori, rulli compressori):</li> <li>➤ Mezzi aerei o imbarcazioni (elicotteri, aerei, barche, chiatte, draghe, pontoni):</li> </ul>   | <b>nessuno</b>  |
|   |  |  | <b>nessuno</b>  |
|   |  |  | <b>nessuno</b>  |
| <b>Fonti di inquinamento e produzione di rifiuti</b>  | <p>La proposta prevede la presenza di fonti di inquinamento (luminoso, chimico, sonoro, acquatico, etc.) o produzione di rifiuti?</p> <p><input type="checkbox"/> SI</p> <p><input checked="" type="checkbox"/> NO</p> | <p>La proposta è conforme alla normativa nazionale e/o regionali di settore?</p> <p style="text-align: center;"><input checked="" type="checkbox"/> SI   <input type="checkbox"/> NO</p> <p>Descrivere:</p> <p>.....</p> <p>.....</p> <p>.....</p>   |   |
| <b>Interventi edilizi</b>   |  | <input type="checkbox"/> Permesso a costruire<br><input type="checkbox"/> Permesso a costruire in sanatoria<br><input type="checkbox"/> Condono<br><input type="checkbox"/> DIA/SCIA<br><input type="checkbox"/> Altro .....   | <b>Estremi provvedimento o altre informazioni utili:</b><br>.....<br>.....<br>..... |
| <b>Per interventi edilizi su strutture preesistenti</b><br><br>Riportare il titolo edilizio in forza al quale è stato realizzato l'immobile e/o struttura oggetto di intervento |  |  |   |
| <b>Manifestazioni</b>   |  | <ul style="list-style-type: none"> <li>➤ Numero presunto di partecipanti:</li> <li>➤ Numero presunto di veicoli coinvolti nell'evento (moto, auto, biciclette, etc.):</li> <li>➤ Numero presunto di mezzi di supporto (ambulanze, vigili del fuoco, forze dell'ordine, mezzi aerei o navali):</li> <li>➤ Numero presunto di gruppi elettrogeni e/o bagni chimici:</li> </ul> |   |
| <b>Per manifestazioni, gara, motoristiche, eventi sportivi, spettacoli pirotecnici, sagre, etc.</b>   |  |  |   |
|   |  |  |   |
|   |  |  |   |
| <b>Attività ripetute</b>  |  | Descrivere: Gli interventi possono ripetersi in funzione della disponibilità   |   |

**ALLEGATO 1**

|  |   |
|--|---|
| <p>L'attività/intervento si ripete annualmente/periodicamente alle stesse condizioni?</p> <p style="text-align: center;"><input checked="" type="checkbox"/> Si   <input type="checkbox"/> No</p>  | <p>delle risorse</p> <p>Possibili varianti - modifiche:</p> <p>.....</p> <p>.....</p> <p>.....</p> <p>.....</p> |
| <p>La medesima tipologia di proposta ha già ottenuto in passato parere positivo di V.Inc.A?</p> <p style="text-align: center;"><input type="checkbox"/> Si   <input checked="" type="checkbox"/> No</p> <p>Se, <b>Si</b>, allegare e citare precedente parere in "Note".</p> | <p>Note:</p> <p>.....</p> <p>.....</p> <p>.....</p>   |

**SEZIONE 5 - CRONOPROGRAMMA AZIONI PREVISTE PER IL P/P/P/I/A**

|   |  |
|---|--|
| <p>Descrivere:</p> <p>Gli interventi prevedono una durata annuale saranno effettuati tra i mesi di febbraio 2023 e dicembre 2023.</p> | <p>Leggenda:</p> <p><input type="checkbox"/> .....</p> <p><input type="checkbox"/> .....</p> <p><input type="checkbox"/> .....</p> <p><input type="checkbox"/> .....</p> <p><input type="checkbox"/> .....</p> <p><input type="checkbox"/> .....</p> <p><input type="checkbox"/> .....</p> |
|---|--|

|          | Anno: 2023 | Gennaio | Febbraio | Marzo | Aprile | Maggio | Giugno | Luglio | Agosto | Settembre | Ottobre | Novembre | Dicembre |
|----------|------------|---------|----------|-------|--------|--------|--------|--------|--------|-----------|---------|----------|----------|
| 1° sett. |            |         |          |       |        |        |        |        |        |           |         |          |          |
| 2° sett. |            |         |          |       |        |        |        |        |        |           |         |          |          |
| 3° sett. |            |         |          |       |        |        |        |        |        |           |         |          |          |
| 4° sett. |            |         |          |       |        |        |        |        |        |           |         |          |          |

## ALLEGATO 1

| Ditta/Società                                   | Proponente/<br>Professionista incaricato | Firma e Timbro   | Luogo e data                          |
|---|--|--|---------------------------------------|
| Iudice Mario<br>Resp. Unico del<br>Procedimento | Dott. Agr. Fabio<br>Sorrentino           |  | Torre Orsaia (Sa),<br>30 gennaio 2023 |

*(compilare solo le parti necessarie in relazione alla tipologia della proposta)*

## ELENCO DEGLI ELABORATI CHE COMPONGONO IL P/P/P/I/A

|            |  |   |
|------------|--|---|
| Elab_01    | Relazione Generale                                   | Interventi relativi alle infrastrutture verdi e di mitigazione dei rischi connessi ai cambiamenti climatici nel territorio della Comunità Montana Bussento – Lambro e Mingardo.<br>CUP: F48H22000710008 |
| Tav. 1.1   | A0_inquadramento_sentieri_2023                       | Inquadramento – Ortofoto  |
| Tav. 2.1   | A0_catastale_sentieri_2023_LOTTO_1_A                 | Catastale   |
| Tav. 2.1   | A0_catastale_sentieri_2023_LOTTO_1_B                 | Catastale   |
| Tav. 2.1   | A0_catastale_sentieri_2023_LOTTO_1_C                 | Catastale   |
| Tav. 2.1   | A0_catastale_sentieri_2023_LOTTO_1_D                 | Catastale   |
| Tav. 3.1   | A0_ree_boscate_sentieri_2023_LOTTO_1                 | Aree boscate - Allimetria   |
| Tav. 4.1   | A0_Rete_Natura_2000_sentieri_2023_LOTTO_1            | Rete Natura 2000  |
| Tav. 5.1   | A0_PARCO_ZONIZ_sentieri_2023_LOTTO_1                 | Parco Nazionale del Cilento, Vallo di Diano e Alburni - Zonizzazione  |
| Tav. 6.1   | A0_PARCO_RETE_NATURA_sentieri_2023_LOTTO_1           | Rete Natura 2000 e Parco Nazionale del Cilento, Vallo di Diano e Alburni  |
| Tav. 7.1   | A0_Carta_geolitologica_sentieri_2023_LOTTO_1         | Carta Geolitologica   |
| Tav. 8.1.1 | A0_Rischio_frana_sentieri_2023_LOTTO_1               | PASAI Rischio Frana   |
| Tav. 8.1.2 | A0_Pericolosità_frana_sentieri_2023_LOTTO_1          | PASAI Pericolosità Frana  |
| Tav. 8.1.3 | A0_Pericolosità_d'ambito_frana_sentieri_2023_LOTTO_1 | PASAI Pericolosità d'Ambito Frana   |
| Tav. 8.1.4 | A0_Aree_di_attenzione_sentieri_2023_LOTTO_1          | PASAI Aree di attenzione  |
| Tav. 8.1.5 | A0_Pericolosità_idraulica_sentieri_2023_LOTTO_1      | PASAI Pericolosità idraulica  |



IDONEA CARTOGRAFIA

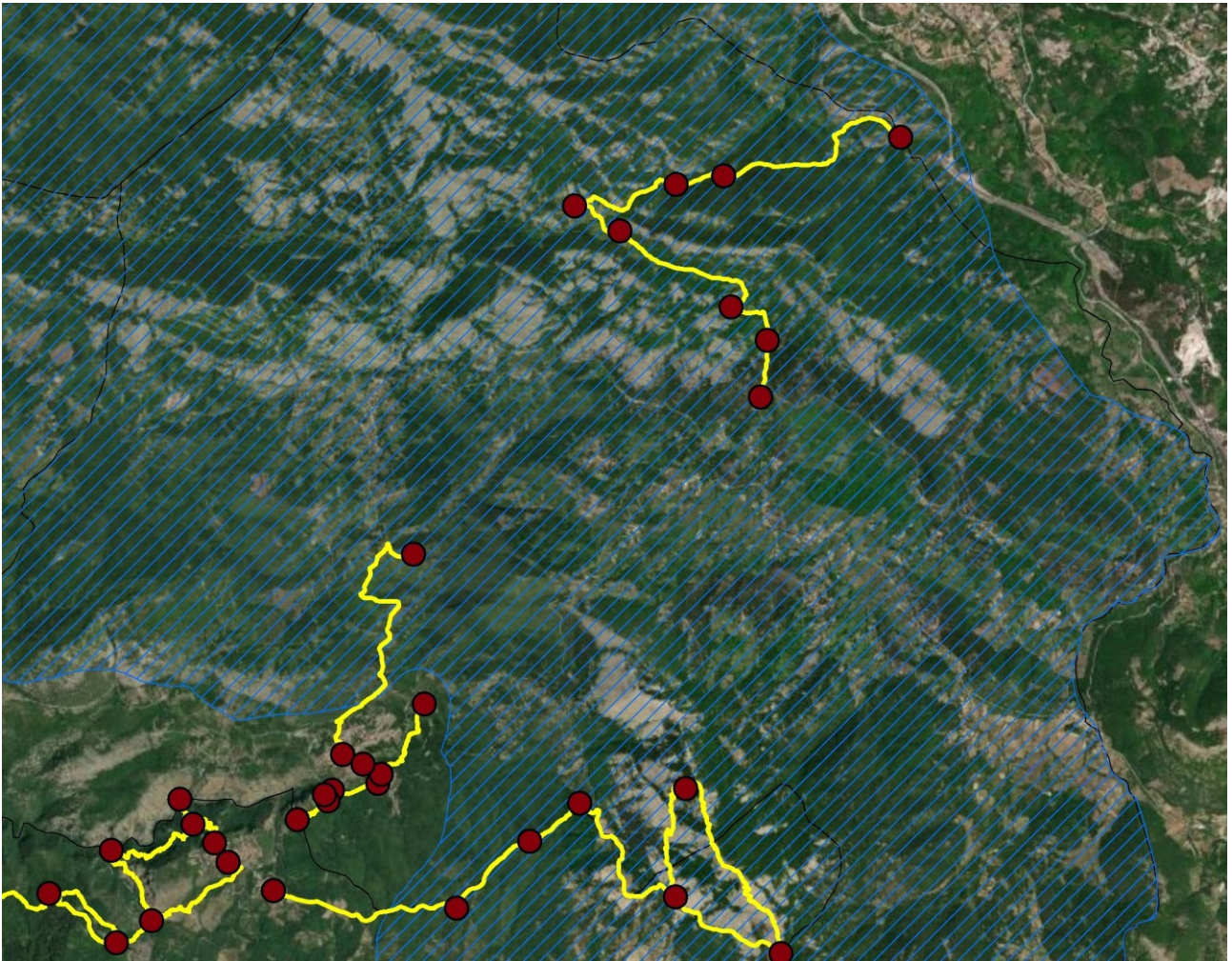

Casaletto Spartano – Natura 2000

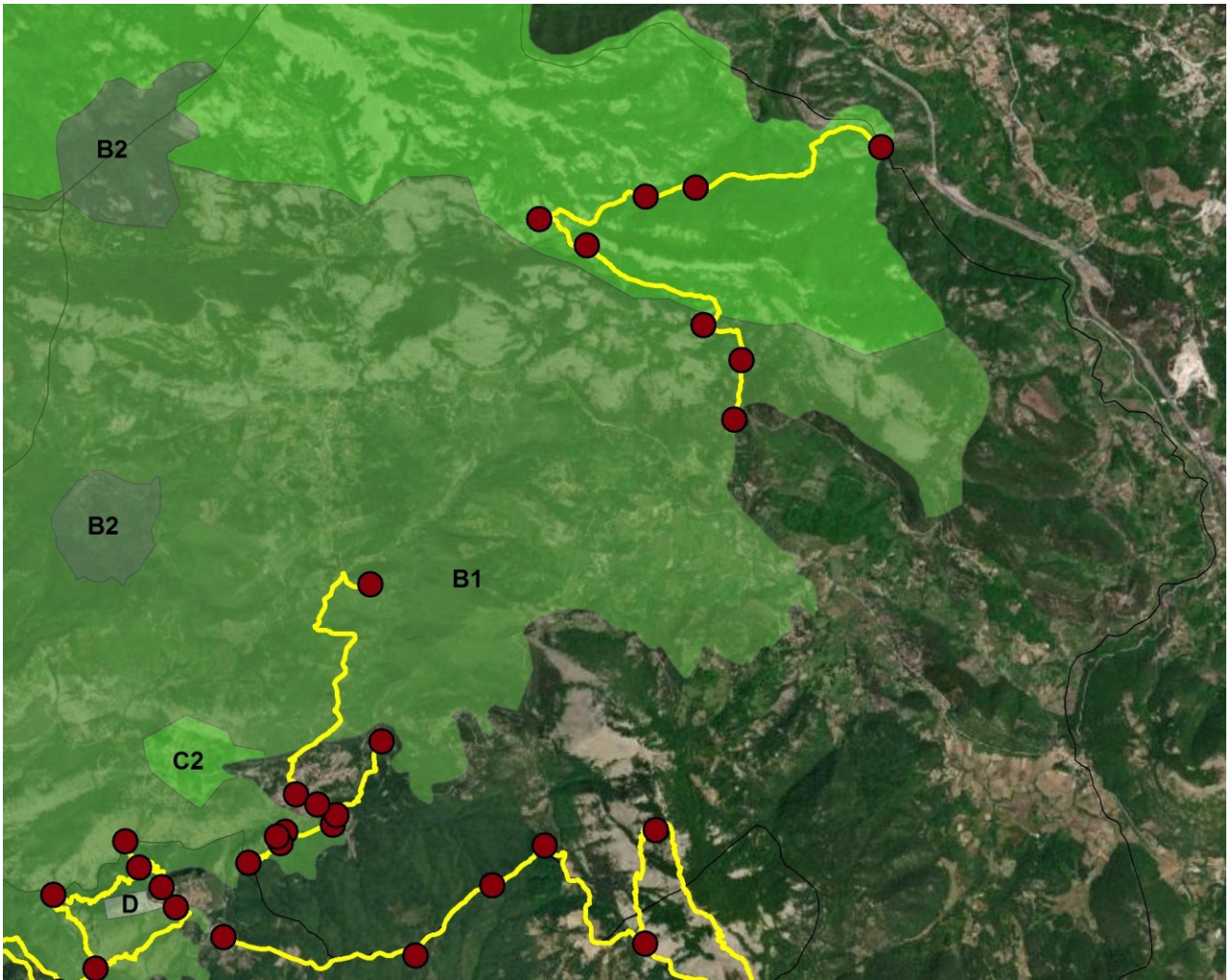

Casaletto Spartano – PNCVDA

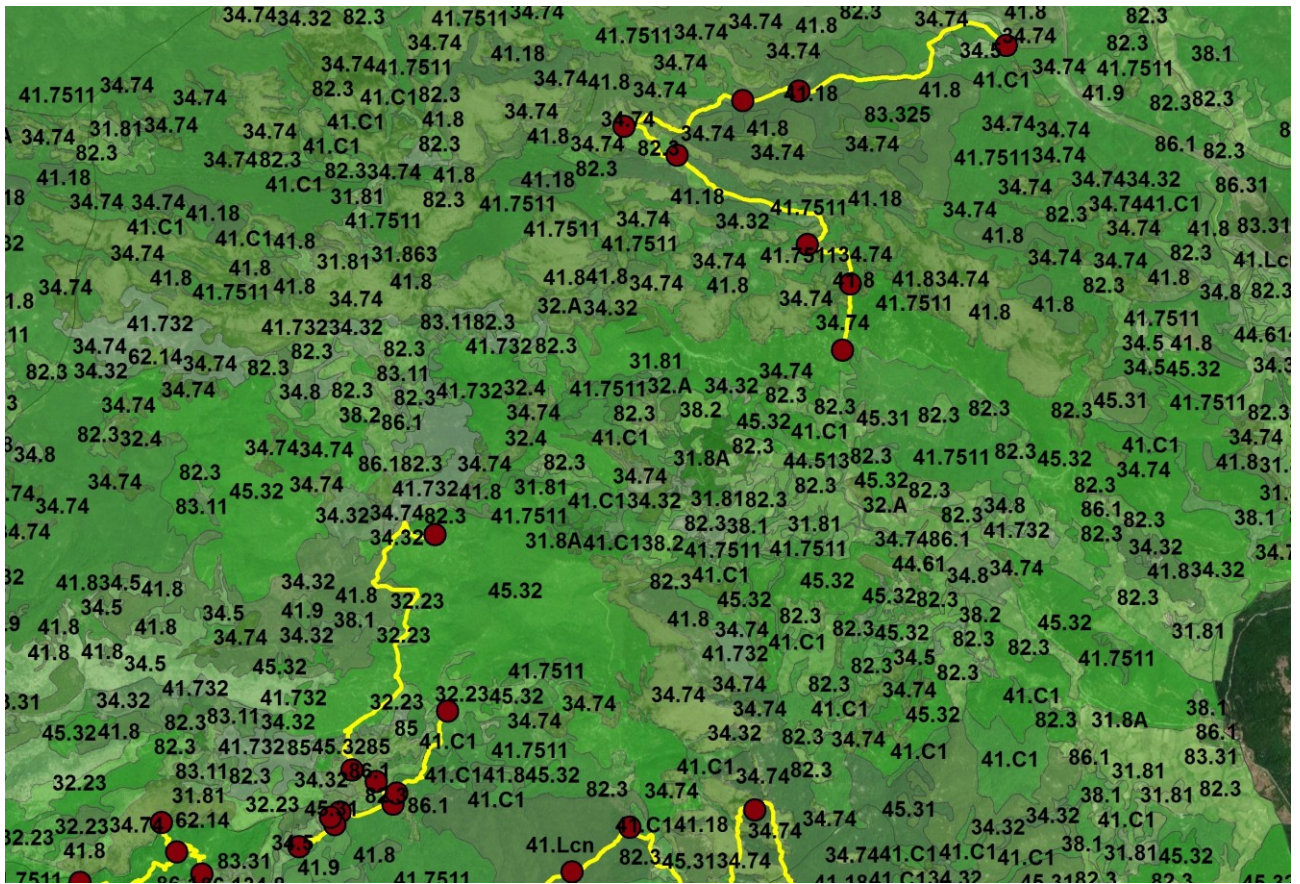

Casaletto Spartano – Carta della Natura (Ispra, 2018)

## REPORT FOTOGRAFICO



**DATI TERRITORIALI GEOREFENZATI – DGR 280/2021 All. 2**

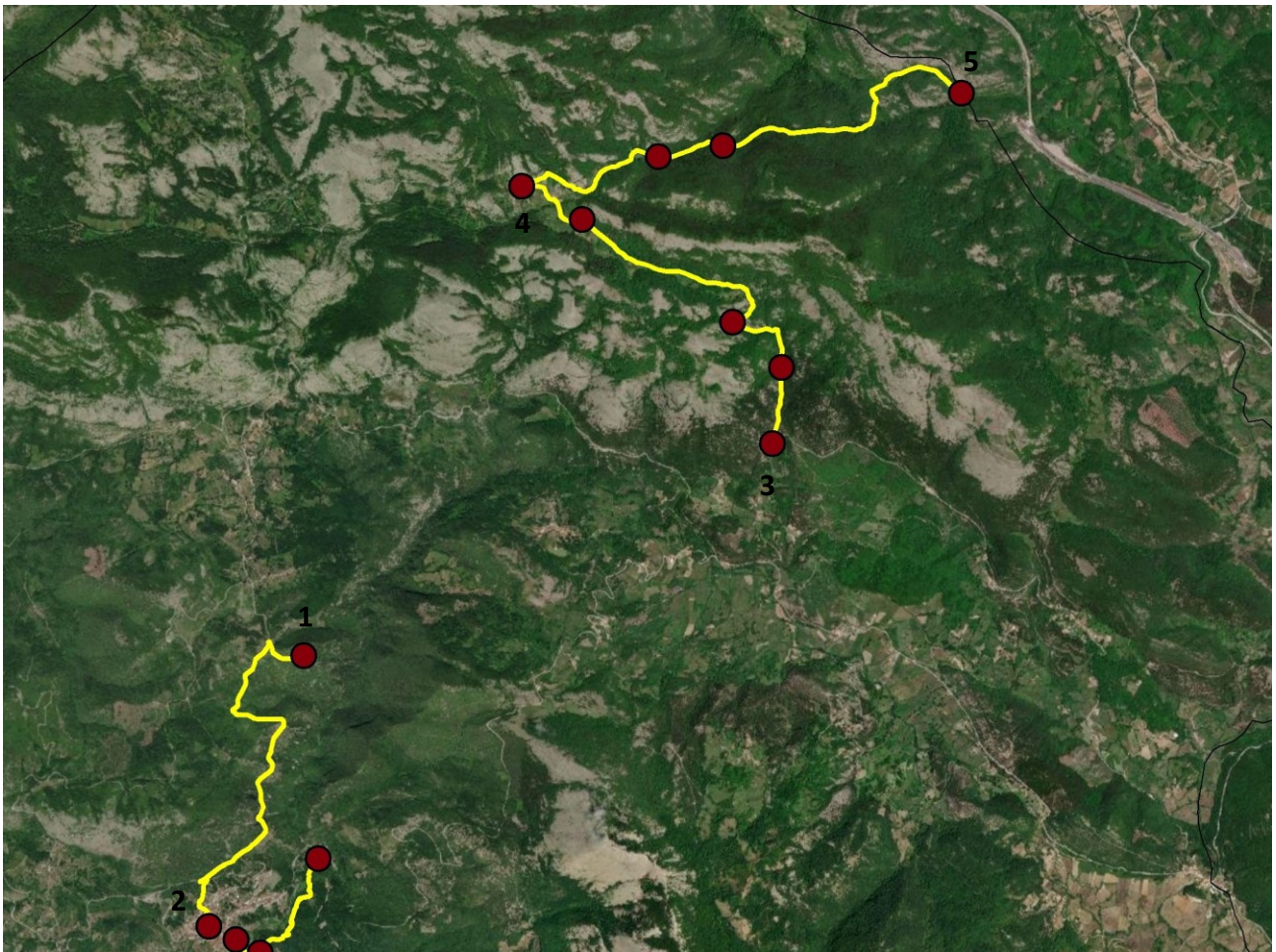

Fig. 1 – Ambiti di intervento in agro di Casaletto Spartano

| ID | DATUM  | X (m)      | Y (m)       | Denominazione                            |
|----|--------|------------|-------------|--|
| 1  | WGS 84 | 553389.194 | 4446573.954 | Casaletto Spartano - Madonna dei Martiri |
| 2  | WGS 84 | 552723.115 | 4444678.855 | Casaletto Spartano - Madonna dei Martiri |
| 3  | WGS 84 | 556674.498 | 4448059.539 | Sentiero dell'Edera-Gioncoli-Albanes     |
| 4  | WGS 84 | 554915.755 | 4449864.705 | Sentiero dell'Edera-Gioncoli-Albanes     |
| 5  | WGS 84 | 557996.833 | 4450516.658 | Sentiero dell'Edera-Gioncoli-Albanes     |