

Istanza per l'avvio della procedura di Valutazione di incidenza - screening

**Al comune di Casaleto Spartano
UFFICIO VALUTAZIONE DI INCIDENZA**

**Via Nazionale 226
84030 Casaleto Spartano (SA)
Telefono 0973-374618
Fax 0973-374320**

Indirizzo pec
protocollo@pec.comune.casalettospartano.sa.it

Il richiedente Ing. Mario Iudice, dipendente del Settore Tecnico della Comunità Montana Bussento, Lambro e Mingardo, con sede in Torre Orsaia, Piazza Lorenzo Padulo, 1, CAP 84077, Tel. 0974.985161, int. 207, PEC info@pec.cmbussento.it, in qualità di Responsabile Unico del Procedimento per il seguente intervento: **Interventi relativi alle infrastrutture verdi e di mitigazione dei rischi connessi ai cambiamenti climatici nel territorio della Comunità Montana Bussento – Lambro e Mingardo - LOTTO 5: MESSA IN SICUREZZA DELLE FORESTE IN PROSSIMITA' DEI CENTRI URBANI PER LA MITIGAZIONE DEGLI INCENDI MEDIANTE: REALIZZAZIONE E MANUTENZIONE VIE DI ACCESSO E TRACCIATI PARAFUOCO, PER IL PASSAGGIO DEI MEZZI DI SPEGNIMENTO; ATTIVITA' DI PULIZIA E MANUTENZIONE DELLE AREE PIERIURBANE, FINALIZZATE ALLA PREVENZIONE DEGLI INCENDI**, ricadenti nel comune di Casaleto Spartano (Sa), presenta

ISTANZA

di screening di valutazione di incidenza ai sensi delle Linee Guida nazionali (GU 303/2019) e delle Linee Guida regionali (DGR 280/2021).

I siti Natura 2000 interessati dal presente screening sono i seguenti:

CODICE	DENOMINAZIONE	TIPO (pSIC, SIC, ZSC, ZPS)	SOGGETTO GESTORE (DGR 684/2019)
IT 8050022	Montagne di Casalbuono	ZSC	Parco Nazionale del Cilento, Vallo di Diano e Alburni

Ai fini dell'avvio della procedura si allegano i seguenti documenti su supporto digitale (3 copie):

1. il format per lo screening (**NB. Allegato 1 alle Linee Guida ex DGR 280/2021 da trasmettersi sia in formato .pdf, opportunamente firmato e datato, che in formato .doc**) a firma del Dott. Agr. Fabio Sorrentino;

2. documentazione tecnico-progettuale, comprensiva di allegati tecnici e cartografici a scala adeguata; (tutti gli elaborati dovranno essere debitamente firmati e datati; la documentazione dovrà essere corredata dall'elenco puntuale, debitamente sottoscritto e datato, degli elaborati che la compongono da citarsi anche par. 3.1 del format per lo screening);
3. un report fotografico a colori, dettagliato e comprensibile, dell'area interessata dall'intervento (solo per P/I/A);
4. idonea cartografia (IGM 1:25.000) in cui è evidenziata l'area oggetto di intervento;
5. l'elenco dei pareri necessari per l'autorizzazione, distinti in pareri da acquisire e pareri già acquisiti;
6. documentazione relativa al versamento degli oneri istruttori come prevista dalla DGR 686/2016;
7. dati territoriali georeferenziati (**Allegato 2 delle Linee Guida DGR 280/2021**);

Riferimenti per comunicazioni:

Nome e cognome: Ing. Mario Iudice

Indirizzo: Piazza Lorenzo Padulo, 1 – 84077 – Torre Orsaia (Sa)

Tel. 0974.985161 int. 207

PEC info@pec.cmbussento.it

Data 03 febbraio 2023

Timbro e Firma del Proponente/Procedente



TRATTAMENTO DATI PERSONALI E PRIVACY

Io sottoscritto Ing. Mario Iudice dichiaro di aver preso visione dell'INFORMATIVA PER IL TRATTAMENTO DEI DATI PERSONALI, ai sensi e per gli effetti degli artt. 13 e 14 del Regolamento (UE) 2016/679 (Regolamento Generale sulla Protezione dei Dati), delle disposizioni attuative di cui al D. Lgs. 30 giugno 2003, n. 196, come modificato ed integrato dal D. Lgs 10 agosto 2018, n. 101, e della DGR n. 466 del 17/07/2018, pubblicata sul portale <http://viavas.regione.campania.it/opencms/opencms/VIAVAS>, alla sezione Privacy.

Torre Orsaia, li 03 febbraio 2023

Firma



Io sottoscritto Ing. Mario Iudice alla luce dell'informativa ricevuta

esprimo il consenso NON esprimo il consenso al trattamento dei miei dati personali.

esprimo il consenso NON esprimo il consenso alla comunicazione dei miei dati personali a enti pubblici o a soggetti privati per le finalità indicate nell'informativa.

Firma



ALLEGATO A
DICHIARAZIONE SOSTITUTIVA DI ATTO NOTORIO
(Art. 47 e 38 del DPR 28 dicembre 2000, n.445)

Il Sottoscritto Dott. Agr. Fabio Sorrentino nato a Jesi (An) il 05/09/1978, residente a San Giovanni a Piro (Sa) in Via Capolascala, 41, codice fiscale SRRFBA78P05E388R, iscritto all'Ordine dei Dottori Agronomi e Forestali della Provincia di Salerno al n. 685, in qualità di dipendente in servizio presso l'Area Tecnica dell'Ente Comunità Montana Bussento – Lambro e Mingardo, incaricato per la redazione degli elaborati a supporto dello Studio per la Valutazione di Incidenza – Verifica Preliminare relativa all'intervento: **Interventi relativi alle infrastrutture verdi e di mitigazione dei rischi connessi ai cambiamenti climatici nel territorio della Comunità Montana Bussento – Lambro e Mingardo - LOTTO 5: MESSA IN SICUREZZA DELLE FORESTE IN PROSSIMITA' DEI CENTRI URBANI PER LA MITIGAZIONE DEGLI INCENDI MEDIANTE: REALIZZAZIONE E MANUTENZIONE VIE DI ACCESSO E TRACCIATI PARAFUOCO, PER IL PASSAGGIO DEI MEZZI DI SPEGNIMENTO; ATTIVITA' DI PULIZIA E MANUTENZIONE DELLE AREE PIERIURBANE, FINALIZZATE ALLA PREVENZIONE DEGLI INCENDI**, ricadenti nel comune di Casaletto Spartano (Sa), consapevole delle sanzioni penali previste in caso di dichiarazioni non veritiere o di uso di atti falsi, come previsto dall'art. 76 del citato DPR 445/2000, "Testo unico delle disposizioni legislative e regolamentari in materia di documentazione amministrativa" sotto la propria responsabilità

DICHIARA

- a seguito di incarico ricevuto dal RUP Ing. Mario Iudice di aver redatto il format di Screening relativo al P/P/P//A denominato **Interventi relativi alle infrastrutture verdi e di mitigazione dei rischi connessi ai cambiamenti climatici nel territorio della Comunità Montana Bussento – Lambro e Mingardo - LOTTO 5: MESSA IN SICUREZZA DELLE FORESTE IN PROSSIMITA' DEI CENTRI URBANI PER LA MITIGAZIONE DEGLI INCENDI MEDIANTE: REALIZZAZIONE E MANUTENZIONE VIE DI ACCESSO E TRACCIATI PARAFUOCO, PER IL PASSAGGIO DEI MEZZI DI SPEGNIMENTO; ATTIVITA' DI PULIZIA E MANUTENZIONE DELLE AREE PIERIURBANE, FINALIZZATE ALLA PREVENZIONE DEGLI INCENDI** e che sulla base della documentazione acquisita e delle proprie conoscenze tecniche e scientifiche maturate nell'ambito della propria attività, le informazioni e i dati contenuti nel format di screening di cui alla pratica indicata sono veritieri.

Torre Orsaia, 03 febbraio 2023

Firma del professionista



The image shows a handwritten signature in blue ink that reads "Fabio Sorrentino". Below the signature is a circular official stamp. The stamp contains the text: "DEI DOTTORI AGRONOMI E FORESTALI DELLA PROVINCIA DI SALERNO", "DOTT. FABIO SORRENTINO", and "N. 685 Albo".

NOTA BENE: le copie dei documenti di identità dei dichiaranti sottoscrittori devono essere allegate alla documentazione come singoli file .pdf

**COMUNITA' MONTANA BUSSENTO, LAMBRO E MINGARDO
SALERNO**

pag. 1

COMPUTO METRICO

OGGETTO: INTERVENTI DI PREVENZIONE DEL RISCHIO IDROGEOLOGICO E
RISCHIO INCENDI
ANNUALITA' 2023

COMMITTENTE: Comunità Montana Bussento, Lambro e Mingardo

TORRE ORSAIA, 12/01/2023

IL TECNICO
UFFICIO DI PROGETTAZIONE

Num.Ord. TARIFFA	DESIGNAZIONE DEI LAVORI	DIMENSIONI				Quantità	IMPORTI	
		par.ug.	lung.	larg.	H/peso		unitario	TOTALE
	R I P O R T O							
	<u>LAVORI A MISURA</u>							
	LOTTO 1 -INTERVENTI DI RIPRISTINO VALLONI (SpCat 1) CAMEROTA (Cat 8)							
1 V.04.010.100 .a	Ripristino funzionalità di valloni mediante ila eliminazione della vegetazione ostruente il deflusso delle acque e relativa distruzione in siti idonei,il ricavamento della gaveta e ... onsolidamento e la sistemazione delle sponde, la manutenzione dei manufatti esistenti.Con l'utilizzo di attrezzi manuali VALLONI VARI				8950,000	8'950,0000		
	SOMMANO mq					8'950,0000	9,78	87'531,00
	Parziale CAMEROTA (Cat 8) euro							87'531,00
	CENTOLA (Cat 9)							
2 V.04.010.100 .b	Ripristino funzionalità di valloni mediante ila eliminazione della vegetazione ostruente il deflusso delle acque e relativa distruzione in siti idonei,il ricavamento della gaveta e ... solidamento e la sistemazione delle sponde, la manutenzione dei manufatti esistenti.Con l'utilizzo di attrezzi meccanici VALLONI VARI				7100,000	7'100,0000		
	SOMMANO mq					7'100,0000	7,56	53'676,00
	Parziale CENTOLA (Cat 9) euro							53'676,00
	CELLE DI BULGHERIA (Cat 2)							
3 V.04.010.100 .a	Ripristino funzionalità di valloni mediante ila eliminazione della vegetazione ostruente il deflusso delle acque e relativa distruzione in siti idonei,il ricavamento della gaveta e ... onsolidamento e la sistemazione delle sponde, la manutenzione dei manufatti esistenti.Con l'utilizzo di attrezzi manuali VALLONI VARI				4900,000	4'900,0000		
	SOMMANO mq					4'900,0000	9,78	47'922,00
	Parziale CELLE DI BULGHERIA (Cat 2) euro							47'922,00
	S. GIOVANNI A PIRO (Cat 10)							
4 V.04.010.100 .b	Ripristino funzionalità di valloni mediante ila eliminazione della vegetazione ostruente il deflusso delle acque e relativa distruzione in siti idonei,il ricavamento della gaveta e ... solidamento e la sistemazione delle sponde, la manutenzione dei manufatti esistenti.Con l'utilizzo di attrezzi meccanici VALLONI VARI				4500,000	4'500,0000		
	SOMMANO mq					4'500,0000	7,56	34'020,00
	Parziale S. GIOVANNI A PIRO (Cat 10) euro							34'020,00
	ASCEA (Cat 1)							
5 V.04.010.100 .a	Ripristino funzionalità di valloni mediante ila eliminazione della vegetazione ostruente il deflusso delle acque e relativa distruzione in siti idonei,il ricavamento della gaveta e ...							
	A R I P O R T A R E							223'149,00

Num.Ord. TARIFFA	DESIGNAZIONE DEI LAVORI	DIMENSIONI				Quantità	IMPORTI	
		par.ug.	lung.	larg.	H/peso		unitario	TOTALE
	RIPORTO							223'149,00
	onsolidamento e la sistemazione delle sponde, la manutenzione dei manufatti esistenti.Con l'utilizzo di attrezzi manuali VALLONI VARI				5300,000	5'300,0000		
	SOMMANO mq					5'300,0000	9,78	51'834,00
	Parziale ASCEA (Cat 1) euro							51'834,00
	CASALETTO SPARTANO (Cat 15)							
6 V.04.010.100 .a	Ripristino funzionalità di valloni mediante ila eliminazione della vegetazione ostruente il deflusso delle acque e relativa distruzione in siti idonei,il ricavamento della gaveta e ... onsolidamento e la sistemazione delle sponde, la manutenzione dei manufatti esistenti.Con l'utilizzo di attrezzi manuali CANALI VARI				5000,000	5'000,0000		
	SOMMANO mq					5'000,0000	9,78	48'900,00
	Parziale CASALETTO SPARTANO (Cat 15) euro							48'900,00
	CASELLE IN PITTARI (Cat 11)							
7 V.04.010.100 .a	Ripristino funzionalità di valloni mediante ila eliminazione della vegetazione ostruente il deflusso delle acque e relativa distruzione in siti idonei,il ricavamento della gaveta e ... onsolidamento e la sistemazione delle sponde, la manutenzione dei manufatti esistenti.Con l'utilizzo di attrezzi manuali CANALI VARI				5300,000	5'300,0000		
	SOMMANO mq					5'300,0000	9,78	51'834,00
	Parziale CASELLE IN PITTARI (Cat 11) euro							51'834,00
	SAPRI (Cat 23)							
8 V.04.010.100 .a	Ripristino funzionalità di valloni mediante ila eliminazione della vegetazione ostruente il deflusso delle acque e relativa distruzione in siti idonei,il ricavamento della gaveta e ... onsolidamento e la sistemazione delle sponde, la manutenzione dei manufatti esistenti.Con l'utilizzo di attrezzi manuali CANALI VARI				5000,000	5'000,0000		
	SOMMANO mq					5'000,0000	9,78	48'900,00
	Parziale SAPRI (Cat 23) euro							48'900,00
	VIBONATI (Cat 24)							
9 V.04.010.100 .a	Ripristino funzionalità di valloni mediante ila eliminazione della vegetazione ostruente il deflusso delle acque e relativa distruzione in siti idonei,il ricavamento della gaveta e ... onsolidamento e la sistemazione delle sponde, la manutenzione dei manufatti esistenti.Con l'utilizzo di attrezzi manuali VALLONI VARI				4782,150	4'782,1500		
	SOMMANO mq					4'782,1500	9,78	46'769,43
	Parziale VIBONATI (Cat 24) euro							46'769,43
	A RIPORTARE							471'386,43

Num.Ord. TARIFFA	DESIGNAZIONE DEI LAVORI	DIMENSIONI				Quantità	IMPORTI	
		par.ug.	lung.	larg.	H/peso		unitario	TOTALE
	RIPORTO							471'386,43
	CUCCARO VETERE (Cat 3)							
10 V.04.010.100 .b	Ripristino funzionalità di valloni mediante ila eliminazione della vegetazione ostruente il deflusso delle acque e relativa distruzione in siti idonei,il ricavamento della gaveta e ... solidamento e la sistemazione delle sponde, la manutenzione dei manufatti esistenti.Con l'utilizzo di attrezzi meccanici VALLONI VARI				3000,000	3'000,0000		
	SOMMANO mq					3'000,0000	7,56	22'680,00
	Parziale CUCCARO VETERE (Cat 3) euro							22'680,00
	FUTANI (Cat 4)							
11 V.04.010.100 .b	Ripristino funzionalità di valloni mediante ila eliminazione della vegetazione ostruente il deflusso delle acque e relativa distruzione in siti idonei,il ricavamento della gaveta e ... solidamento e la sistemazione delle sponde, la manutenzione dei manufatti esistenti.Con l'utilizzo di attrezzi meccanici VALLONI VARI				3000,000	3'000,0000		
	SOMMANO mq					3'000,0000	7,56	22'680,00
	Parziale FUTANI (Cat 4) euro							22'680,00
	MONTANO ANTILIA (Cat 5)							
12 V.04.010.100 .b	Ripristino funzionalità di valloni mediante ila eliminazione della vegetazione ostruente il deflusso delle acque e relativa distruzione in siti idonei,il ricavamento della gaveta e ... solidamento e la sistemazione delle sponde, la manutenzione dei manufatti esistenti.Con l'utilizzo di attrezzi meccanici VALLONI VARI				5000,000	5'000,0000		
	SOMMANO mq					5'000,0000	7,56	37'800,00
	Parziale MONTANO ANTILIA (Cat 5) euro							37'800,00
	ALFANO (Cat 20)							
13 V.04.010.100 .b	Ripristino funzionalità di valloni mediante ila eliminazione della vegetazione ostruente il deflusso delle acque e relativa distruzione in siti idonei,il ricavamento della gaveta e ... solidamento e la sistemazione delle sponde, la manutenzione dei manufatti esistenti.Con l'utilizzo di attrezzi meccanici VALLONI VARI				1500,000	1'500,0000		
	SOMMANO mq					1'500,0000	7,56	11'340,00
	Parziale ALFANO (Cat 20) euro							11'340,00
	LAURITO (Cat 16)							
14 V.04.010.100 .b	Ripristino funzionalità di valloni mediante ila eliminazione della vegetazione ostruente il deflusso delle acque e relativa distruzione in siti idonei,il ricavamento della gaveta e ... solidamento e la sistemazione delle sponde, la manutenzione dei manufatti esistenti.Con l'utilizzo di attrezzi meccanici VALLONI VARI				2500,000	2'500,0000		
	SOMMANO mq					2'500,0000	7,56	18'900,00
	A RIPORTARE							584'786,43

Num.Ord. TARIFFA	DESIGNAZIONE DEI LAVORI	DIMENSIONI				Quantità	IMPORTI	
		par.ug.	lung.	larg.	H/peso		unitario	TOTALE
	RIPORTO							584'786,43
	Parziale LAURITO (Cat 16) euro							18'900,00
	ROFRANO (Cat 18)							
15 V.04.010.100 .b	Ripristino funzionalità di valloni mediante ila eliminazione della vegetazione ostruente il deflusso delle acque e relativa distruzione in siti idonei,il ricavamento della gaveta e ... solidamento e la sistemazione delle sponde, la manutenzione dei manufatti esistenti.Con l'utilizzo di attrezzi meccanici VALLONI VARI				5000,000	5'000,0000		
	SOMMANO mq					5'000,0000	7,56	37'800,00
	Parziale ROFRANO (Cat 18) euro							37'800,00
	ROCCAGLORIOSA (Cat 12)							
16 V.04.010.100 .b	Ripristino funzionalità di valloni mediante ila eliminazione della vegetazione ostruente il deflusso delle acque e relativa distruzione in siti idonei,il ricavamento della gaveta e ... solidamento e la sistemazione delle sponde, la manutenzione dei manufatti esistenti.Con l'utilizzo di attrezzi meccanici VALLONI VARI				4800,000	4'800,0000		
	SOMMANO mq					4'800,0000	7,56	36'288,00
	Parziale ROCCAGLORIOSA (Cat 12) euro							36'288,00
	TORRE ORSAIA (Cat 19)							
17 V.04.010.100 .b	Ripristino funzionalità di valloni mediante ila eliminazione della vegetazione ostruente il deflusso delle acque e relativa distruzione in siti idonei,il ricavamento della gaveta e ... solidamento e la sistemazione delle sponde, la manutenzione dei manufatti esistenti.Con l'utilizzo di attrezzi meccanici VALLONI VARI				3142,730	3'142,7300		
	SOMMANO mq					3'142,7300	7,56	23'759,04
	Parziale TORRE ORSAIA (Cat 19) euro							23'759,04
	MORIGERATI (Cat 17)							
18 V.04.010.100 .b	Ripristino funzionalità di valloni mediante ila eliminazione della vegetazione ostruente il deflusso delle acque e relativa distruzione in siti idonei,il ricavamento della gaveta e ... solidamento e la sistemazione delle sponde, la manutenzione dei manufatti esistenti.Con l'utilizzo di attrezzi meccanici VALLONI VARI				4000,000	4'000,0000		
	SOMMANO mq					4'000,0000	7,56	30'240,00
	Parziale MORIGERATI (Cat 17) euro							30'240,00
	ISPANI (Cat 21)							
19 V.04.010.100 .b	Ripristino funzionalità di valloni mediante ila eliminazione della vegetazione ostruente il deflusso delle acque e relativa distruzione in siti idonei,il ricavamento della gaveta e ...							
	A RIPORTARE							712'873,47

Num.Ord. TARIFFA	DESIGNAZIONE DEI LAVORI	DIMENSIONI				Quantità	IMPORTI	
		par.ug.	lung.	larg.	H/peso		unitario	TOTALE
	RIPORTO							712'873,47
	solidamento e la sistemazione delle sponde, la manutenzione dei manufatti esistenti. Con l'utilizzo di attrezzi meccanici VANALI VARI				3500,000	3'500,0000		
	SOMMANO mq					3'500,0000	7,56	26'460,00
	Parziale ISPANI (Cat 21) euro							26'460,00
	PISCIOTTA (Cat 7)							
20 V.04.010.100 .b	Ripristino funzionalità di valloni mediante la eliminazione della vegetazione ostruente il deflusso delle acque e relativa distruzione in siti idonei, il ricavamento della gaveta e ... solidamento e la sistemazione delle sponde, la manutenzione dei manufatti esistenti. Con l'utilizzo di attrezzi meccanici VALLONI VARI				3000,000	3'000,0000		
	SOMMANO mq					3'000,0000	7,56	22'680,00
	Parziale PISCIOTTA (Cat 7) euro							22'680,00
	S. MAURO LA BRUCA (Cat 6)							
21 V.04.010.100 .b	Ripristino funzionalità di valloni mediante la eliminazione della vegetazione ostruente il deflusso delle acque e relativa distruzione in siti idonei, il ricavamento della gaveta e ... solidamento e la sistemazione delle sponde, la manutenzione dei manufatti esistenti. Con l'utilizzo di attrezzi meccanici VALLONI VARI				1571,360	1'571,3600		
	SOMMANO mq					1'571,3600	7,56	11'879,48
	Parziale S. MAURO LA BRUCA (Cat 6) euro							11'879,48
	SANTA MARINA (Cat 22)							
22 V.04.010.100 .b	Ripristino funzionalità di valloni mediante la eliminazione della vegetazione ostruente il deflusso delle acque e relativa distruzione in siti idonei, il ricavamento della gaveta e ... solidamento e la sistemazione delle sponde, la manutenzione dei manufatti esistenti. Con l'utilizzo di attrezzi meccanici CANALI VARI				3415,939	3'415,9390		
	SOMMANO mq					3'415,9390	7,56	25'824,50
	Parziale SANTA MARINA (Cat 22) euro							25'824,50
	TORRACA (Cat 13)							
23 V.04.010.100 .b	Ripristino funzionalità di valloni mediante la eliminazione della vegetazione ostruente il deflusso delle acque e relativa distruzione in siti idonei, il ricavamento della gaveta e ... solidamento e la sistemazione delle sponde, la manutenzione dei manufatti esistenti. Con l'utilizzo di attrezzi meccanici VALLONI VARI				2400,000	2'400,0000		
	SOMMANO mq					2'400,0000	7,56	18'144,00
	Parziale TORRACA (Cat 13) euro							18'144,00
	A RIPORTARE							817'861,45

Num.Ord. TARIFFA	DESIGNAZIONE DEI LAVORI	DIMENSIONI				Quantità	IMPORTI	
		par.ug.	lung.	larg.	H/peso		unitario	TOTALE
	R I P O R T O							886'011,45
	LOTTO 2 -INTERVENTI DI SALVAGUARDIA FUNZIONALE DEI SENTIERI NATURALISTICI (SpCat 2) ALFANO/LAURITO (Cat 26)							
26 V.04.010.090 .a	Ripulitura sentiero Ripulitura di sentiero della larghezza media di 1.50 m consistente nel taglio manuale della vegetazione infestante la sede viaria e nella ripulitura di ciascuna ... ra contropendenza a monte e piccole opere di presidio nei tratti maggiormente dissestati con materiale reperito in loco. Tratti vari		3000,0000			3'000,0000		
	SOMMANO m					3'000,0000	11,04	33'120,00
	Parziale ALFANO/LAURITO (Cat 26) euro							33'120,00
	ASCEA (Cat 1)							
27 V.04.010.090 .a	Ripulitura sentiero Ripulitura di sentiero della larghezza media di 1.50 m consistente nel taglio manuale della vegetazione infestante la sede viaria e nella ripulitura di ciascuna ... ra contropendenza a monte e piccole opere di presidio nei tratti maggiormente dissestati con materiale reperito in loco. tratti vari		2600,0000			2'600,0000		
	SOMMANO m					2'600,0000	11,04	28'704,00
	Parziale ASCEA (Cat 1) euro							28'704,00
	CAMEROTA (Cat 8)							
28 V.04.010.090 .a	Ripulitura sentiero Ripulitura di sentiero della larghezza media di 1.50 m consistente nel taglio manuale della vegetazione infestante la sede viaria e nella ripulitura di ciascuna ... ra contropendenza a monte e piccole opere di presidio nei tratti maggiormente dissestati con materiale reperito in loco. tratti vari		7500,0000			7'500,0000		
	SOMMANO m					7'500,0000	11,04	82'800,00
	Parziale CAMEROTA (Cat 8) euro							82'800,00
	CASALETTO SPARTANO (Cat 15)							
29 V.04.010.090 .a	Ripulitura sentiero Ripulitura di sentiero della larghezza media di 1.50 m consistente nel taglio manuale della vegetazione infestante la sede viaria e nella ripulitura di ciascuna ... ra contropendenza a monte e piccole opere di presidio nei tratti maggiormente dissestati con materiale reperito in loco. tratti vari		4000,0000			4'000,0000		
	SOMMANO m					4'000,0000	11,04	44'160,00
	Parziale CASALETTO SPARTANO (Cat 15) euro							44'160,00
	CASELLE IN PITTARI (Cat 11)							
30 V.04.010.090 .a	Ripulitura sentiero Ripulitura di sentiero della larghezza media di 1.50 m consistente nel taglio manuale della vegetazione infestante la sede viaria e nella ripulitura di ciascuna ... ra contropendenza a monte e piccole opere di presidio nei tratti							
	A R I P O R T A R E							1'074'795,45

Num.Ord. TARIFFA	DESIGNAZIONE DEI LAVORI	DIMENSIONI				Quantità	IMPORTI	
		par.ug.	lung.	larg.	H/peso		unitario	TOTALE
	RIPORTO							1'074'795,45
	maggiormente dissestati con materiale reperito in loco. tratti vari		5000,0000			5'000,0000		
	SOMMANO m					5'000,0000	11,04	55'200,00
	Parziale CASELLE IN PITTARI (Cat 11) euro							55'200,00
	CELLE DI BULGHERIA (Cat 2)							
31 V.04.010.090 .a	Ripulitura sentiero Ripulitura di sentiero della larghezza media di 1.50 m consistente nel taglio manuale della vegetazione infestante la sede viaria e nella ripulitura di ciascuna ... ra contropendenza a monte e piccole opere di presidio nei tratti maggiormente dissestati con materiale reperito in loco. tratti vari		4200,0000			4'200,0000		
	SOMMANO m					4'200,0000	11,04	46'368,00
	Parziale CELLE DI BULGHERIA (Cat 2) euro							46'368,00
	CENTOLA (Cat 9)							
32 V.04.010.090 .a	Ripulitura sentiero Ripulitura di sentiero della larghezza media di 1.50 m consistente nel taglio manuale della vegetazione infestante la sede viaria e nella ripulitura di ciascuna ... ra contropendenza a monte e piccole opere di presidio nei tratti maggiormente dissestati con materiale reperito in loco. Tratti vari		4200,0000			4'200,0000		
	SOMMANO m					4'200,0000	11,04	46'368,00
	Parziale CENTOLA (Cat 9) euro							46'368,00
	CUCCARO VETERE (Cat 3)							
33 V.04.010.090 .a	Ripulitura sentiero Ripulitura di sentiero della larghezza media di 1.50 m consistente nel taglio manuale della vegetazione infestante la sede viaria e nella ripulitura di ciascuna ... ra contropendenza a monte e piccole opere di presidio nei tratti maggiormente dissestati con materiale reperito in loco. tratti vari		3200,0000			3'200,0000		
	SOMMANO m					3'200,0000	11,04	35'328,00
	Parziale CUCCARO VETERE (Cat 3) euro							35'328,00
	FUTANI (Cat 4)							
34 V.04.010.090 .a	Ripulitura sentiero Ripulitura di sentiero della larghezza media di 1.50 m consistente nel taglio manuale della vegetazione infestante la sede viaria e nella ripulitura di ciascuna ... ra contropendenza a monte e piccole opere di presidio nei tratti maggiormente dissestati con materiale reperito in loco. tratti vari		2300,0000			2'300,0000		
	SOMMANO m					2'300,0000	11,04	25'392,00
	Parziale FUTANI (Cat 4) euro							25'392,00
	ISPANI (Cat 21)							
	A RIPORTARE							1'283'451,45

Num.Ord. TARIFFA	DESIGNAZIONE DEI LAVORI	DIMENSIONI				Quantità	IMPORTI	
		par.ug.	lung.	larg.	H/peso		unitario	TOTALE
	RIPORTO							1'283'451,45
35 V.04.010.090 .a	Ripulitura sentiero Ripulitura di sentiero della larghezza media di 1.50 m consistente nel taglio manuale della vegetazione infestante la sede viaria e nella ripulitura di ciascuna ... ra contropendenza a monte e piccole opere di presidio nei tratti maggiormente dissestati con materiale reperito in loco. tratti vari SOMMANO m Parziale ISPANI (Cat 21) euro MONTANO ANTILIA (Cat 5)		800,0000			800,0000 800,0000	11,04	8'832,00 8'832,00
36 V.04.010.090 .a	Ripulitura sentiero Ripulitura di sentiero della larghezza media di 1.50 m consistente nel taglio manuale della vegetazione infestante la sede viaria e nella ripulitura di ciascuna ... ra contropendenza a monte e piccole opere di presidio nei tratti maggiormente dissestati con materiale reperito in loco. tratti vari SOMMANO m Parziale MONTANO ANTILIA (Cat 5) euro MORIGERATI (Cat 17)		2500,0000			2'500,0000 2'500,0000	11,04	27'600,00 27'600,00
37 V.04.010.090 .a	Ripulitura sentiero Ripulitura di sentiero della larghezza media di 1.50 m consistente nel taglio manuale della vegetazione infestante la sede viaria e nella ripulitura di ciascuna ... ra contropendenza a monte e piccole opere di presidio nei tratti maggiormente dissestati con materiale reperito in loco. tratti vari SOMMANO m Parziale MORIGERATI (Cat 17) euro PISCIOTTA (Cat 7)		4500,0000			4'500,0000 4'500,0000	11,04	49'680,00 49'680,00
38 V.04.010.090 .a	Ripulitura sentiero Ripulitura di sentiero della larghezza media di 1.50 m consistente nel taglio manuale della vegetazione infestante la sede viaria e nella ripulitura di ciascuna ... ra contropendenza a monte e piccole opere di presidio nei tratti maggiormente dissestati con materiale reperito in loco. tratti vari SOMMANO m Parziale PISCIOTTA (Cat 7) euro ROCCAGLORIOSA (Cat 12)		2300,0000			2'300,0000 2'300,0000	11,04	25'392,00 25'392,00
39 V.04.010.090 .a	Ripulitura sentiero Ripulitura di sentiero della larghezza media di 1.50 m consistente nel taglio manuale della vegetazione infestante la sede viaria e nella ripulitura di ciascuna ... ra contropendenza a monte e piccole opere di presidio nei tratti maggiormente dissestati con materiale reperito in loco. tratti vari SOMMANO m		4000,0000			4'000,0000 4'000,0000	11,04	44'160,00
	A RIPORTARE							1'439'115,45

Num.Ord. TARIFFA	DESIGNAZIONE DEI LAVORI	DIMENSIONI				Quantità	IMPORTI	
		par.ug.	lung.	larg.	H/peso		unitario	TOTALE
	R I P O R T O							1'439'115,45
	Parziale ROCCAGLORIOSA (Cat 12) euro							44'160,00
	ROFRANO (Cat 18)							
40 V.04.010.090 .a	Ripulitura sentiero Ripulitura di sentiero della larghezza media di 1.50 m consistente nel taglio manuale della vegetazione infestante la sede viaria e nella ripulitura di ciascuna ... ra contropendenza a monte e piccole opere di presidio nei tratti maggiormente dissestati con materiale reperito in loco. tratti vari		3000,0000			3'000,0000		
	SOMMANO m					3'000,0000	11,04	33'120,00
	Parziale ROFRANO (Cat 18) euro							33'120,00
	S. GIOVANNI A PIRO (Cat 10)							
41 V.04.010.090 .a	Ripulitura sentiero Ripulitura di sentiero della larghezza media di 1.50 m consistente nel taglio manuale della vegetazione infestante la sede viaria e nella ripulitura di ciascuna ... ra contropendenza a monte e piccole opere di presidio nei tratti maggiormente dissestati con materiale reperito in loco. tratti vari		4000,0000			4'000,0000		
	SOMMANO m					4'000,0000	11,04	44'160,00
	Parziale S. GIOVANNI A PIRO (Cat 10) euro							44'160,00
	SANTA MARINA (Cat 22)							
42 V.04.010.090 .a	Ripulitura sentiero Ripulitura di sentiero della larghezza media di 1.50 m consistente nel taglio manuale della vegetazione infestante la sede viaria e nella ripulitura di ciascuna ... ra contropendenza a monte e piccole opere di presidio nei tratti maggiormente dissestati con materiale reperito in loco. tratti vari		2000,0000			2'000,0000		
	SOMMANO m					2'000,0000	11,04	22'080,00
	Parziale SANTA MARINA (Cat 22) euro							22'080,00
	S. MAURO LA BRUCA (Cat 6)							
43 V.04.010.090 .a	Ripulitura sentiero Ripulitura di sentiero della larghezza media di 1.50 m consistente nel taglio manuale della vegetazione infestante la sede viaria e nella ripulitura di ciascuna ... ra contropendenza a monte e piccole opere di presidio nei tratti maggiormente dissestati con materiale reperito in loco. tratti vari		2000,0000			2'000,0000		
	SOMMANO m					2'000,0000	11,04	22'080,00
	Parziale S. MAURO LA BRUCA (Cat 6) euro							22'080,00
	SAPRI (Cat 23)							
44 V.04.010.090 .a	Ripulitura sentiero Ripulitura di sentiero della larghezza media di 1.50 m consistente nel taglio manuale della vegetazione infestante la sede viaria e nella ripulitura di ciascuna ... ra contropendenza a monte e piccole opere di presidio nei tratti							
	A R I P O R T A R E							1'560'555,45

Num.Ord. TARIFFA	DESIGNAZIONE DEI LAVORI	DIMENSIONI				Quantità	IMPORTI	
		par.ug.	lung.	larg.	H/peso		unitario	TOTALE
	RIPORTO							1'560'555,45
	maggiormente dissestati con materiale reperito in loco. tratti vari		2500,0000			2'500,0000		
	SOMMANO m					2'500,0000	11,04	27'600,00
	Parziale SAPRI (Cat 23) euro							27'600,00
	TORRACA (Cat 13)							
45 V.04.010.090 .a	Ripulitura sentiero Ripulitura di sentiero della larghezza media di 1.50 m consistente nel taglio manuale della vegetazione infestante la sede viaria e nella ripulitura di ciascuna ... ra contropendenza a monte e piccole opere di presidio nei tratti maggiormente dissestati con materiale reperito in loco. tratti vari		3000,0000			3'000,0000		
	SOMMANO m					3'000,0000	11,04	33'120,00
	Parziale TORRACA (Cat 13) euro							33'120,00
	TORRE ORSAIA (Cat 19)							
46 V.04.010.090 .a	Ripulitura sentiero Ripulitura di sentiero della larghezza media di 1.50 m consistente nel taglio manuale della vegetazione infestante la sede viaria e nella ripulitura di ciascuna ... ra contropendenza a monte e piccole opere di presidio nei tratti maggiormente dissestati con materiale reperito in loco. tratti vari		2500,0000			2'500,0000		
	SOMMANO m					2'500,0000	11,04	27'600,00
	Parziale TORRE ORSAIA (Cat 19) euro							27'600,00
	TORTORELLA (Cat 14)							
47 V.04.010.090 .a	Ripulitura sentiero Ripulitura di sentiero della larghezza media di 1.50 m consistente nel taglio manuale della vegetazione infestante la sede viaria e nella ripulitura di ciascuna ... ra contropendenza a monte e piccole opere di presidio nei tratti maggiormente dissestati con materiale reperito in loco. tratti vari		5141,9266			5'141,9266		
	SOMMANO m					5'141,9266	11,04	56'766,87
	Parziale TORTORELLA (Cat 14) euro							56'766,87
	VIBONATI (Cat 24)							
48 V.04.010.090 .a	Ripulitura sentiero Ripulitura di sentiero della larghezza media di 1.50 m consistente nel taglio manuale della vegetazione infestante la sede viaria e nella ripulitura di ciascuna ... ra contropendenza a monte e piccole opere di presidio nei tratti maggiormente dissestati con materiale reperito in loco. tratti vari		2000,0000			2'000,0000		
	SOMMANO m					2'000,0000	11,04	22'080,00
	Parziale VIBONATI (Cat 24) euro							22'080,00
	Parziale LOTTO 2 -INTERVENTI DI SALVAGUARDIA FUNZIONALE DEI SENTIERI NATURALISTICI (SpCat 2) euro							841'710,87
	A RIPORTARE							1'727'722,32

Num.Ord. TARIFFA	DESIGNAZIONE DEI LAVORI	DIMENSIONI				Quantità	IMPORTI	
		par.ug.	lung.	larg.	H/peso		unitario	TOTALE
	RIPORTO							1'727'722,32
	LOTTO 3 -INTERVENTI DI SALVAGUARDIA FUNZIONALE DELLA VIABILITA' RURALE (SpCat 3) ASCEA (Cat 1)							
49 V.04.010.025 .a	Decespugliamento di scarpate stradali e fluviali invase da rovi, arbusti, ed erbe infestanti, con salvaguardia della rinnovazione arborea ed arbustiva naturale di altezza superiore ... dotati di braccio decespugliatore. Con raccolta e trasporto in discarica o altro luogo indicato dei materiali di risulta STRADE RURALI-L COMUNE DI ASCEA		7800,0000	2,500		19'500,0000		
	SOMMANO mq					19'500,0000	1,48	28'860,00
50 U.05.010.068 .a	Pulizia di cunette, comprendente la rimozione di materiale depositatosi, la ramazzatura ed il lavaggio. COMUNE DI ASCEA		1800,0000			1'800,0000		
	SOMMANO mq					1'800,0000	1,01	1'818,00
	Parziale ASCEA (Cat 1) euro							30'678,00
	CELLE DI BULGHERIA (Cat 2)							
51 V.04.010.025 .a	Decespugliamento di scarpate stradali e fluviali invase da rovi, arbusti, ed erbe infestanti, con salvaguardia della rinnovazione arborea ed arbustiva naturale di altezza superiore ... dotati di braccio decespugliatore. Con raccolta e trasporto in discarica o altro luogo indicato dei materiali di risulta STRADE RURALI -COMUNE DI CELLE DI BULGHERIA		9500,0000	2,500		23'750,0000		
	SOMMANO mq					23'750,0000	1,48	35'150,00
52 U.05.010.068 .a	Pulizia di cunette, comprendente la rimozione di materiale depositatosi, la ramazzatura ed il lavaggio. COMUNE DI CELLE DI BULGHERIA		3000,0000			3'000,0000		
	SOMMANO mq					3'000,0000	1,01	3'030,00
	Parziale CELLE DI BULGHERIA (Cat 2) euro							38'180,00
	PISCIOTTA (Cat 7)							
53 V.04.010.025 .a	Decespugliamento di scarpate stradali e fluviali invase da rovi, arbusti, ed erbe infestanti, con salvaguardia della rinnovazione arborea ed arbustiva naturale di altezza superiore ... dotati di braccio decespugliatore. Con raccolta e trasporto in discarica o altro luogo indicato dei materiali di risulta STRADE RURALI COMUNE DI PISCIOTTA		3600,0000	2,500		9'000,0000		
	SOMMANO mq					9'000,0000	1,48	13'320,00
54 U.05.010.068 .a	Pulizia di cunette, comprendente la rimozione di materiale depositatosi, la ramazzatura ed il lavaggio. COMUNE DI PISCIOTTA		1000,0000			1'000,0000		
	SOMMANO mq					1'000,0000	1,01	1'010,00
	Parziale PISCIOTTA (Cat 7) euro							14'330,00
	A RIPORTARE							1'810'910,32

Num.Ord. TARIFFA	DESIGNAZIONE DEI LAVORI	DIMENSIONI				Quantità	IMPORTI	
		par.ug.	lung.	larg.	H/peso		unitario	TOTALE
	R I P O R T O							1'810'910,32
	CAMEROTA (Cat 8)							
55 V.04.010.025 .a	Decespugliamento di scarpate stradali e fluviali invase da rovi, arbusti, ed erbe infestanti, con salvaguardia della rinnovazione arborea ed arbustiva naturale di altezza superiore ... dotati di braccio decespugliatore. Con raccolta e trasporto in discarica o altro luogo indicato dei materiali di risulta STRADE RURALI COMUNE DI CAMEROTA		5500,0000	2,500		13'750,0000		
	SOMMANO mq					13'750,0000	1,48	20'350,00
56 U.05.010.068 .a	Pulizia di cunette, comprendente la rimozione di materiale depositatosi, la ramazzatura ed il lavaggio. COMUNE DI CAMEROTA:STRADE VARIE		3691,6630			3'691,6630		
	SOMMANO mq					3'691,6630	1,01	3'728,58
	Parziale CAMEROTA (Cat 8) euro							24'078,58
	CENTOLA (Cat 9)							
57 V.04.010.025 .a	Decespugliamento di scarpate stradali e fluviali invase da rovi, arbusti, ed erbe infestanti, con salvaguardia della rinnovazione arborea ed arbustiva naturale di altezza superiore ... dotati di braccio decespugliatore. Con raccolta e trasporto in discarica o altro luogo indicato dei materiali di risulta STRADE RURALI COMUNE DI CENTOLA		9000,0000	2,500		22'500,0000		
	SOMMANO mq					22'500,0000	1,48	33'300,00
58 U.05.010.068 .a	Pulizia di cunette, comprendente la rimozione di materiale depositatosi, la ramazzatura ed il lavaggio. COMUNE DI CENTOLA		3600,0000			3'600,0000		
	SOMMANO mq					3'600,0000	1,01	3'636,00
	Parziale CENTOLA (Cat 9) euro							36'936,00
	S. MAURO LA BRUCA (Cat 6)							
59 V.04.010.025 .a	Decespugliamento di scarpate stradali e fluviali invase da rovi, arbusti, ed erbe infestanti, con salvaguardia della rinnovazione arborea ed arbustiva naturale di altezza superiore ... dotati di braccio decespugliatore. Con raccolta e trasporto in discarica o altro luogo indicato dei materiali di risulta STRADE RURALI COMUNE DI SAN MAURO LA BRUCA		3600,0000	2,500		9'000,0000		
	SOMMANO mq					9'000,0000	1,48	13'320,00
60 U.05.010.068 .a	Pulizia di cunette, comprendente la rimozione di materiale depositatosi, la ramazzatura ed il lavaggio. COMUNE DISAN MAURO LA BRUCA		2200,0000			2'200,0000		
	SOMMANO mq					2'200,0000	1,01	2'222,00
	Parziale S. MAURO LA BRUCA (Cat 6) euro							15'542,00
	S. GIOVANNI A PIRO (Cat 10)							
61 V.04.010.025	Decespugliamento di scarpate stradali e fluviali invase da rovi, arbusti, ed erbe infestanti, con salvaguardia della rinnovazione							
	A R I P O R T A R E							1'887'466,90

Num.Ord. TARIFFA	DESIGNAZIONE DEI LAVORI	DIMENSIONI				Quantità	IMPORTI	
		par.ug.	lung.	larg.	H/peso		unitario	TOTALE
	RIPORTO							1'887'466,90
a	arborea ed arbustiva naturale di altezza superiore ... dotati di braccio decespugliatore. Con raccolta e trasporto in discarica o altro luogo indicato dei materiali di risulta STRADE RURALI COMUNE DI SAN GIOVANNI A PIRO		4500,0000	2,500		11'250,0000		
	SOMMANO mq					11'250,0000	1,48	16'650,00
62 U.05.010.068	Pulizia di cunette, comprendente la rimozione di materiale depositatosi, la ramazzatura ed il lavaggio. COMUNE DI SAN GIOVANNI A PIRO		3500,0000			3'500,0000		
a	SOMMANO mq					3'500,0000	1,01	3'535,00
	Parziale S. GIOVANNI A PIRO (Cat 10) euro							20'185,00
	FUTANI (Cat 4)							
63 V.04.010.025	Decespugliamento di scarpate stradali e fluviali invase da rovi, arbusti, ed erbe infestanti, con salvaguardia della rinnovazione arborea ed arbustiva naturale di altezza superiore ... dotati di braccio decespugliatore. Con raccolta e trasporto in discarica o altro luogo indicato dei materiali di risulta STRADE RURALI COMUNE DI FUTANI		6200,0000	2,500		15'500,0000		
a	SOMMANO mq					15'500,0000	1,48	22'940,00
64 U.05.010.068	Pulizia di cunette, comprendente la rimozione di materiale depositatosi, la ramazzatura ed il lavaggio. COMUNE DI FUTANI		3500,0000			3'500,0000		
a	SOMMANO mq					3'500,0000	1,01	3'535,00
	Parziale FUTANI (Cat 4) euro							26'475,00
	MONTANO ANTILIA (Cat 5)							
65 V.04.010.025	Decespugliamento di scarpate stradali e fluviali invase da rovi, arbusti, ed erbe infestanti, con salvaguardia della rinnovazione arborea ed arbustiva naturale di altezza superiore ... dotati di braccio decespugliatore. Con raccolta e trasporto in discarica o altro luogo indicato dei materiali di risulta STRADE RURALI COMUNE DI MONTANO ANTILIA		5500,0000	2,500		13'750,0000		
a	SOMMANO mq					13'750,0000	1,48	20'350,00
66 U.05.010.068	Pulizia di cunette, comprendente la rimozione di materiale depositatosi, la ramazzatura ed il lavaggio. COMUNE DI MONTANO ANTILIA		2700,0000			2'700,0000		
a	SOMMANO mq					2'700,0000	1,01	2'727,00
	Parziale MONTANO ANTILIA (Cat 5) euro							23'077,00
	CUCCARO VETERE (Cat 3)							
67 V.04.010.025	Decespugliamento di scarpate stradali e fluviali invase da rovi, arbusti, ed erbe infestanti, con salvaguardia della rinnovazione arborea ed arbustiva naturale di altezza superiore ... dotati di braccio decespugliatore. Con raccolta e trasporto in discarica o altro luogo indicato dei materiali di risulta STRADE RURALI COMUNE DI CUCCARO VETERE		6500,0000	2,500		16'250,0000		
a								
	A RIPORTARE					16'250,0000		1'957'203,90

Num.Ord. TARIFFA	DESIGNAZIONE DEI LAVORI	DIMENSIONI				Quantità	IMPORTI	
		par.ug.	lung.	larg.	H/peso		unitario	TOTALE
	RIPORTO					16'250,0000		1'957'203,90
	SOMMANO mq					16'250,0000	1,48	24'050,00
68 U.05.010.068 .a	Pulizia di cunette, comprendente la rimozione di materiale depositatosi, la ramazzatura ed il lavaggio. COMUNE DI CUCCARO VETERE		4000,0000			4'000,0000		
	SOMMANO mq					4'000,0000	1,01	4'040,00
	Parziale CUCCARO VETERE (Cat 3) euro							28'090,00
	ROFRANO (Cat 18)							
69 V.04.010.025 .a	Decespugliamento di scarpate stradali e fluviali invase da rovi, arbusti, ed erbe infestanti, con salvaguardia della rinnovazione arborea ed arbustiva naturale di altezza superiore ... dotati di braccio decespugliatore. Con raccolta e trasporto in discarica o altro luogo indicato dei materiali di risulta STRADE RURALI COMUNE DI ROFRANO		9100,0000	2,500		22'750,0000		
	SOMMANO mq					22'750,0000	1,48	33'670,00
70 U.05.010.068 .a	Pulizia di cunette, comprendente la rimozione di materiale depositatosi, la ramazzatura ed il lavaggio. COMUNE DI ROFRANO		3800,0000			3'800,0000		
	SOMMANO mq					3'800,0000	1,01	3'838,00
	Parziale ROFRANO (Cat 18) euro							37'508,00
	ALFANO/LAURITO (Cat 26)							
71 V.04.010.025 .a	Decespugliamento di scarpate stradali e fluviali invase da rovi, arbusti, ed erbe infestanti, con salvaguardia della rinnovazione arborea ed arbustiva naturale di altezza superiore ... dotati di braccio decespugliatore. Con raccolta e trasporto in discarica o altro luogo indicato dei materiali di risulta STRADE RURALI COMUNE DI ALFANO E LAURITO		11000,0000	2,500		27'500,0000		
	SOMMANO mq					27'500,0000	1,48	40'700,00
72 U.05.010.068 .a	Pulizia di cunette, comprendente la rimozione di materiale depositatosi, la ramazzatura ed il lavaggio. COMUNE DI ALFANO/LAURITO		4800,0000			4'800,0000		
	SOMMANO mq					4'800,0000	1,01	4'848,00
	Parziale ALFANO/LAURITO (Cat 26) euro							45'548,00
	TORRE ORSAIA (Cat 19)							
73 V.04.010.025 .a	Decespugliamento di scarpate stradali e fluviali invase da rovi, arbusti, ed erbe infestanti, con salvaguardia della rinnovazione arborea ed arbustiva naturale di altezza superiore ... dotati di braccio decespugliatore. Con raccolta e trasporto in discarica o altro luogo indicato dei materiali di risulta STRADE RURALI COMUNE DI TORRE ORSAIA		9000,0000	2,500		22'500,0000		
	SOMMANO mq					22'500,0000	1,48	33'300,00
	A RIPORTARE							2'101'649,90

Num.Ord. TARIFFA	DESIGNAZIONE DEI LAVORI	DIMENSIONI				Quantità	IMPORTI	
		par.ug.	lung.	larg.	H/peso		unitario	TOTALE
	RIPORTO							2'101'649,90
74 U.05.010.068 .a	Pulizia di cunette, comprendente la rimozione di materiale depositatosi, la ramazzatura ed il lavaggio. COMUNE DI TORRE ORSAIA		4000,0000			4'000,0000		
	SOMMANO mq					4'000,0000	1,01	4'040,00
	Parziale TORRE ORSAIA (Cat 19) euro							37'340,00
	ROCCAGLORIOSA (Cat 12)							
75 V.04.010.025 .a	Decespugliamento di scarpate stradali e fluviali invase da rovi, arbusti, ed erbe infestanti, con salvaguardia della rinnovazione arborea ed arbustiva naturale di altezza superiore ... dotati di braccio decespugliatore. Con raccolta e trasporto in discarica o altro luogo indicato dei materiali di risulta STRADE RURALI NEL COMUNE DI ROCCAGLORIOSA		9500,0000	2,500		23'750,0000		
	SOMMANO mq					23'750,0000	1,48	35'150,00
76 U.05.010.068 .a	Pulizia di cunette, comprendente la rimozione di materiale depositatosi, la ramazzatura ed il lavaggio. COMUNE DI ROCCAGLORIOSA		3500,0000			3'500,0000		
	SOMMANO mq					3'500,0000	1,01	3'535,00
	Parziale ROCCAGLORIOSA (Cat 12) euro							38'685,00
	MORIGERATI (Cat 17)							
77 V.04.010.025 .a	Decespugliamento di scarpate stradali e fluviali invase da rovi, arbusti, ed erbe infestanti, con salvaguardia della rinnovazione arborea ed arbustiva naturale di altezza superiore ... dotati di braccio decespugliatore. Con raccolta e trasporto in discarica o altro luogo indicato dei materiali di risulta STRADE RURALI COMUNE DI MORIGERATI		8500,0000	2,500		21'250,0000		
	SOMMANO mq					21'250,0000	1,48	31'450,00
78 U.05.010.068 .a	Pulizia di cunette, comprendente la rimozione di materiale depositatosi, la ramazzatura ed il lavaggio. COMUNE DI MORIGERATI		3500,0000			3'500,0000		
	SOMMANO mq					3'500,0000	1,01	3'535,00
	Parziale MORIGERATI (Cat 17) euro							34'985,00
	SANTA MARINA (Cat 22)							
79 V.04.010.025 .a	Decespugliamento di scarpate stradali e fluviali invase da rovi, arbusti, ed erbe infestanti, con salvaguardia della rinnovazione arborea ed arbustiva naturale di altezza superiore ... dotati di braccio decespugliatore. Con raccolta e trasporto in discarica o altro luogo indicato dei materiali di risulta STRADE RURALI COMUNE DI SANTA MARINA		4500,0000	2,500		11'250,0000		
	SOMMANO mq					11'250,0000	1,48	16'650,00
80 U.05.010.068 .a	Pulizia di cunette, comprendente la rimozione di materiale depositatosi, la ramazzatura ed il lavaggio. COMUNE DI SANTA MARINA		3000,0000			3'000,0000		
	A RIPORTARE					3'000,0000		2'196'009,90

Num.Ord. TARIFFA	DESIGNAZIONE DEI LAVORI	DIMENSIONI				Quantità	IMPORTI	
		par.ug.	lung.	larg.	H/peso		unitario	TOTALE
	RIPORTO					3'000,0000		2'196'009,90
	SOMMANO mq					3'000,0000	1,01	3'030,00
	Parziale SANTA MARINA (Cat 22) euro							19'680,00
	CASALETTO SPARTANO (Cat 15)							
81 V.04.010.025 .a	Decespugliamento di scarpate stradali e fluviali invase da rovi, arbusti, ed erbe infestanti, con salvaguardia della rinnovazione arborea ed arbustiva naturale di altezza superiore ... dotati di braccio decespugliatore. Con raccolta e trasporto in discarica o altro luogo indicato dei materiali di risulta STRADE RURALI COMUNE DI CASALETTO SPARTANO		10500,0000	2,500		26'250,0000		
	SOMMANO mq					26'250,0000	1,48	38'850,00
82 U.05.010.068 .a	Pulizia di cunette, comprendente la rimozione di materiale depositatosi, la ramazzatura ed il lavaggio. COMUNE DI CASALETTO SPARTANO		4000,0000			4'000,0000		
	SOMMANO mq					4'000,0000	1,01	4'040,00
	Parziale CASALETTO SPARTANO (Cat 15) euro							42'890,00
	TORRACA (Cat 13)							
83 V.04.010.025 .a	Decespugliamento di scarpate stradali e fluviali invase da rovi, arbusti, ed erbe infestanti, con salvaguardia della rinnovazione arborea ed arbustiva naturale di altezza superiore ... dotati di braccio decespugliatore. Con raccolta e trasporto in discarica o altro luogo indicato dei materiali di risulta STRADE RURALI COMUNE DI TORRACA		3500,0000	2,500		8'750,0000		
	SOMMANO mq					8'750,0000	1,48	12'950,00
84 U.05.010.068 .a	Pulizia di cunette, comprendente la rimozione di materiale depositatosi, la ramazzatura ed il lavaggio. COMUNE DI TORRACA		2300,0000			2'300,0000		
	SOMMANO mq					2'300,0000	1,01	2'323,00
	Parziale TORRACA (Cat 13) euro							15'273,00
	TORTORELLA (Cat 14)							
85 V.04.010.025 .a	Decespugliamento di scarpate stradali e fluviali invase da rovi, arbusti, ed erbe infestanti, con salvaguardia della rinnovazione arborea ed arbustiva naturale di altezza superiore ... dotati di braccio decespugliatore. Con raccolta e trasporto in discarica o altro luogo indicato dei materiali di risulta STRADE RURALI TORTORELLA		9500,0000	2,500		23'750,0000		
	SOMMANO mq					23'750,0000	1,48	35'150,00
86 U.05.010.068 .a	Pulizia di cunette, comprendente la rimozione di materiale depositatosi, la ramazzatura ed il lavaggio. COMUNE DI TORTORELLA:STRADE VARIE		2700,0000			2'700,0000		
	SOMMANO mq					2'700,0000	1,01	2'727,00
	Parziale TORTORELLA (Cat 14) euro							37'877,00
	A RIPORTARE							2'295'079,90

Num.Ord. TARIFFA	DESIGNAZIONE DEI LAVORI	DIMENSIONI				Quantità	IMPORTI	
		par.ug.	lung.	larg.	H/peso		unitario	TOTALE
	R I P O R T O							2'295'079,90
	CASELLE IN PITTARI (Cat 11)							
87 V.04.010.025 .a	Decespugliamento di scarpate stradali e fluviali invase da rovi, arbusti, ed erbe infestanti, con salvaguardia della rinnovazione arborea ed arbustiva naturale di altezza superiore ... dotati di braccio decespugliatore. Con raccolta e trasporto in discarica o altro luogo indicato dei materiali di risulta STRADE RURALI CASELLE IN PITTARI		9500,0000	2,500		23'750,0000		
	SOMMANO mq					23'750,0000	1,48	35'150,00
88 U.05.010.068 .a	Pulizia di cunette, comprendente la rimozione di materiale depositatosi, la ramazzatura ed il lavaggio. COMUNE DI CASELLE IN PITTARI		3500,0000			3'500,0000		
	SOMMANO mq					3'500,0000	1,01	3'535,00
	Parziale CASELLE IN PITTARI (Cat 11) euro							38'685,00
	VIBONATI (Cat 24)							
89 V.04.010.025 .a	Decespugliamento di scarpate stradali e fluviali invase da rovi, arbusti, ed erbe infestanti, con salvaguardia della rinnovazione arborea ed arbustiva naturale di altezza superiore ... dotati di braccio decespugliatore. Con raccolta e trasporto in discarica o altro luogo indicato dei materiali di risulta STRADE RURALI COMUNE DI VIBONATI		7000,0000	2,500		17'500,0000		
	SOMMANO mq					17'500,0000	1,48	25'900,00
90 U.05.010.068 .a	Pulizia di cunette, comprendente la rimozione di materiale depositatosi, la ramazzatura ed il lavaggio. COMUNE DI VIBONATI:STRADE VARIE		2800,0000			2'800,0000		
	SOMMANO mq					2'800,0000	1,01	2'828,00
	Parziale VIBONATI (Cat 24) euro							28'728,00
	ISPANI (Cat 21)							
91 V.04.010.025 .a	Decespugliamento di scarpate stradali e fluviali invase da rovi, arbusti, ed erbe infestanti, con salvaguardia della rinnovazione arborea ed arbustiva naturale di altezza superiore ... dotati di braccio decespugliatore. Con raccolta e trasporto in discarica o altro luogo indicato dei materiali di risulta STRADE RURALI COMUNE DI ISPANI		3000,0000	2,500		7'500,0000		
	SOMMANO mq					7'500,0000	1,48	11'100,00
92 U.05.010.068 .a	Pulizia di cunette, comprendente la rimozione di materiale depositatosi, la ramazzatura ed il lavaggio. COMUNE DI ISPANI		1800,0000			1'800,0000		
	SOMMANO mq					1'800,0000	1,01	1'818,00
	Parziale ISPANI (Cat 21) euro							12'918,00
	SAPRI (Cat 23)							
93	Decespugliamento di scarpate stradali e fluviali invase da rovi,							
	A R I P O R T A R E							2'375'410,90

Num.Ord. TARIFFA	DESIGNAZIONE DEI LAVORI	DIMENSIONI				Quantità	IMPORTI	
		par.ug.	lung.	larg.	H/peso		unitario	TOTALE
	RIPORTO							3'189'641,20
	LOTTO 5 -INTERVENTI DI MESSA IN SICUREZZA DEI BOSCHI PER LA PREVENZIONE INCENDI. (SpCat 5)							
98 V.04.010.065 .b	Decespugliamento localizzato di terreno, eseguito con mezzi meccanici su terreni mediamente invasi. A ridosso di superfici boscate, infestato soprattutto da specie arbustive median ... tature di ricostituzione onde diminuire il rischio di incendi e successivo depezzamento, accumulo e distruzione in sito.		50,0000			50,0000		
	SOMMANO Ha					50,0000	2'999,40	149'970,00
99 V.04.010.030 .b	Decespugliamento di area boscata invasa da rovi, arbusti ed erbe infestanti con salvaguardia dell'eventuale rinnovazione arborea ed arbustiva naturale.Su aree ad alta densità di infestanti (altezza superiore a 1 m e copertura terreno superiore al 90%) senza rimozione dei materiali di risulta		80000,0000			80'000,0000		
	SOMMANO mq					80'000,0000	0,86	68'800,00
100 V.04.010.035 .a	Diradamento di bosco della componente erbacea ed arbustiva mediante sfalci, decespugliamenti ed eventuale eliminazione delle rampicanti. Intervento da eseguire solo dove strettamen ... media difficoltà (pendenze moderate e densità normale) con abbruciamento del materiale di risulta all'interno del bosco		18,0000			18,0000		
	SOMMANO Ha					18,0000	1'928,79	34'718,22
101 V.04.010.050 .b	Sfollo selettivo in giovane fustaia artificiale (15-30 anni) mediante il taglio delle piante prive di futuro filate, spezzate, deperienti, stroncate, biforcute, malformate, ecc... .. di altà difficoltà (pendenze elevate e densità elevata) con abbruciamento del materiale di risulta all'interno del bosco		8,0000			8,0000		
	SOMMANO Ha					8,0000	3'136,95	25'095,60
102 V.04.010.090 .c	Ripulitura sentiero Ripulitura di pista forestale della larghezza media di 2.50 m consistente nel taglio manuale della vegetazione infestante la sede viaria e nella ripulitura di c ... ra contropendenza a monte e piccole opere di presidio nei tratti maggiormente dissestati con materiale reperito in loco.		15000,0000			15'000,0000		
	SOMMANO m					15'000,0000	9,99	149'850,00
103 V.04.020.010 .c.CAM	Ricostituzione di bosco degradato mediante il taglio dei soggetti privi di futuro, eventuale tramarratura delle ceppaie intristite, taglio di vegetazione infestante e rinfoltimento ... mpresa l'asportazione e distruzione del materiale di risulta.Rinfoltimento con semi di specie forestali reperiti in loco		20,0000			20,0000		
	SOMMANO Ha					20,0000	2'133,02	42'660,40
104 V.04.050.020 .a	Apertura di viale parafuoco, (fasce verdi a finalità antincendio), a fondo naturale della larghezza di 10 m, eseguito a mano mediante il taglio e l'eliminazione della vegetazione a ... liose e infestanti, la raccolta del materiale di risulta, l'allontanamento,							
	A RIPORTARE							3'660'735,42

Num.Ord. TARIFFA	DESIGNAZIONE DEI LAVORI	IMPORTI	
		TOTALE	incid. %
	RIPORTO		
	<u>Riepilogo Strutturale CATEGORIE</u>		
M	LAVORI A MISURA euro	3'839'530,59	100,000000
M:001	LOTTO 1 -INTERVENTI DI RIPRISTINO VALLONI euro	886'011,45	23,076036
M:001.001	ASCEA euro	51'834,00	1,350009
M:001.001.001	Ripristinofunzionalità dei valloni euro	51'834,00	1,350009
M:001.002	CELLE DI BULGHERIA euro	47'922,00	1,248121
M:001.002.001	Ripristinofunzionalità dei valloni euro	47'922,00	1,248121
M:001.003	CUCCARO VETERE euro	22'680,00	0,590697
M:001.003.001	Ripristinofunzionalità dei valloni euro	22'680,00	0,590697
M:001.004	FUTANI euro	22'680,00	0,590697
M:001.004.001	Ripristinofunzionalità dei valloni euro	22'680,00	0,590697
M:001.005	MONTANO ANTILIA euro	37'800,00	0,984495
M:001.005.001	Ripristinofunzionalità dei valloni euro	37'800,00	0,984495
M:001.006	S. MAURO LA BRUCA euro	11'879,48	0,309399
M:001.006.001	Ripristinofunzionalità dei valloni euro	11'879,48	0,309399
M:001.007	PISCIOTTA euro	22'680,00	0,590697
M:001.007.001	Ripristinofunzionalità dei valloni euro	22'680,00	0,590697
M:001.008	CAMEROTA euro	87'531,00	2,279732
M:001.008.001	Ripristinofunzionalità dei valloni euro	87'531,00	2,279732
M:001.009	CENTOLA euro	53'676,00	1,397983
M:001.009.001	Ripristinofunzionalità dei valloni euro	53'676,00	1,397983
M:001.010	S. GIOVANNI A PIRO euro	34'020,00	0,886046
M:001.010.001	Ripristinofunzionalità dei valloni euro	34'020,00	0,886046
M:001.011	CASELLE IN PITTARI euro	51'834,00	1,350009
M:001.011.001	Ripristinofunzionalità dei valloni euro	51'834,00	1,350009
M:001.012	ROCCAGLIORIOSA euro	36'288,00	0,945116
M:001.012.001	Ripristinofunzionalità dei valloni euro	36'288,00	0,945116
M:001.013	TORRACA euro	18'144,00	0,472558
M:001.013.001	Ripristinofunzionalità dei valloni euro	18'144,00	0,472558
M:001.014	TORTORELLA euro	40'068,00	1,043565
M:001.014.001	Ripristinofunzionalità dei valloni euro	40'068,00	1,043565
M:001.015	CASALETTO SPARTANO euro	48'900,00	1,273593
M:001.015.001	Ripristinofunzionalità dei valloni euro	48'900,00	1,273593
M:001.016	LAURITO euro	18'900,00	0,492248
M:001.016.001	Ripristinofunzionalità dei valloni euro	18'900,00	0,492248
	A RIPORTARE		

Num.Ord. TARIFFA	DESIGNAZIONE DEI LAVORI	IMPORTI	incid. %
		TOTALE	
	RIPORTO		
M:001.017	MORIGERATI euro	30'240,00	0,787596
M:001.017.001	Ripristinofunzionalità dei valloni euro	30'240,00	0,787596
M:001.018	ROFRANO euro	37'800,00	0,984495
M:001.018.001	Ripristinofunzionalità dei valloni euro	37'800,00	0,984495
M:001.019	TORRE ORSAIA euro	23'759,04	0,618801
M:001.019.001	Ripristinofunzionalità dei valloni euro	23'759,04	0,618801
M:001.020	ALFANO euro	11'340,00	0,295349
M:001.020.001	Ripristinofunzionalità dei valloni euro	11'340,00	0,295349
M:001.021	ISPANI euro	26'460,00	0,689147
M:001.021.001	Ripristinofunzionalità dei valloni euro	26'460,00	0,689147
M:001.022	SANTA MARINA euro	25'824,50	0,672595
M:001.022.001	Ripristinofunzionalità dei valloni euro	25'824,50	0,672595
M:001.023	SAPRI euro	48'900,00	1,273593
M:001.023.001	Ripristinofunzionalità dei valloni euro	48'900,00	1,273593
M:001.024	VIBONATI euro	46'769,43	1,218103
M:001.024.001	Ripristinofunzionalità dei valloni euro	46'769,43	1,218103
M:001.025	AMBITO TERRITORIALE euro	28'082,00	0,731391
M:001.025.014	Ripristino gabbionata euro	28'082,00	0,731391
M:002	LOTTO 2 -INTERVENTI DI SALVAGUARDIA FUNZIONALE DEI SENTIERI NATURALISTICI euro	841'710,87	21,922234
M:002.001	ASCEA euro	28'704,00	0,747591
M:002.001.002	Ripulitura sentiero larghezza media m. 1,50 euro	28'704,00	0,747591
M:002.002	CELLE DI BULGHERIA euro	46'368,00	1,207648
M:002.002.002	Ripulitura sentiero larghezza media m. 1,50 euro	46'368,00	1,207648
M:002.003	CUCCARO VETERE euro	35'328,00	0,920112
M:002.003.002	Ripulitura sentiero larghezza media m. 1,50 euro	35'328,00	0,920112
M:002.004	FUTANI euro	25'392,00	0,661331
M:002.004.002	Ripulitura sentiero larghezza media m. 1,50 euro	25'392,00	0,661331
M:002.005	MONTANO ANTILIA euro	27'600,00	0,718838
M:002.005.001	Ripristinofunzionalità dei valloni euro	27'600,00	0,718838
M:002.006	S. MAURO LA BRUCA euro	22'080,00	0,575070
M:002.006.002	Ripulitura sentiero larghezza media m. 1,50 euro	22'080,00	0,575070
M:002.007	PISCIOTTA euro	25'392,00	0,661331
M:002.007.002	Ripulitura sentiero larghezza media m. 1,50 euro	25'392,00	0,661331
M:002.008	CAMEROTA euro	82'800,00	2,156514
M:002.008.002	Ripulitura sentiero larghezza media m. 1,50 euro	82'800,00	2,156514
	A RIPO RTARE		

Num.Ord. TARIFFA	DESIGNAZIONE DEI LAVORI	IMPORTI	incid. %
		TOTALE	
	RIPORTO		
M:002.009	CENTOLA euro	46'368,00	1,207648
M:002.009.002	Ripulitura sentiero larghezza media m. 1,50 euro	46'368,00	1,207648
M:002.010	S. GIOVANNI A PIRO euro	44'160,00	1,150141
M:002.010.002	Ripulitura sentiero larghezza media m. 1,50 euro	44'160,00	1,150141
M:002.011	CASELLE IN PITTARI euro	55'200,00	1,437676
M:002.011.002	Ripulitura sentiero larghezza media m. 1,50 euro	55'200,00	1,437676
M:002.012	ROCCAGLORIOSA euro	44'160,00	1,150141
M:002.012.002	Ripulitura sentiero larghezza media m. 1,50 euro	44'160,00	1,150141
M:002.013	TORRACA euro	33'120,00	0,862605
M:002.013.002	Ripulitura sentiero larghezza media m. 1,50 euro	33'120,00	0,862605
M:002.014	TORTORELLA euro	56'766,87	1,478485
M:002.014.002	Ripulitura sentiero larghezza media m. 1,50 euro	56'766,87	1,478485
M:002.015	CASALETTO SPARTANO euro	44'160,00	1,150141
M:002.015.002	Ripulitura sentiero larghezza media m. 1,50 euro	44'160,00	1,150141
M:002.017	MORIGERATI euro	49'680,00	1,293908
M:002.017.002	Ripulitura sentiero larghezza media m. 1,50 euro	49'680,00	1,293908
M:002.018	ROFRANO euro	33'120,00	0,862605
M:002.018.002	Ripulitura sentiero larghezza media m. 1,50 euro	33'120,00	0,862605
M:002.019	TORRE ORSAIA euro	27'600,00	0,718838
M:002.019.002	Ripulitura sentiero larghezza media m. 1,50 euro	27'600,00	0,718838
M:002.021	ISPANI euro	8'832,00	0,230028
M:002.021.002	Ripulitura sentiero larghezza media m. 1,50 euro	8'832,00	0,230028
M:002.022	SANTA MARINA euro	22'080,00	0,575070
M:002.022.002	Ripulitura sentiero larghezza media m. 1,50 euro	22'080,00	0,575070
M:002.023	SAPRI euro	27'600,00	0,718838
M:002.023.002	Ripulitura sentiero larghezza media m. 1,50 euro	27'600,00	0,718838
M:002.024	VIBONATI euro	22'080,00	0,575070
M:002.024.002	Ripulitura sentiero larghezza media m. 1,50 euro	22'080,00	0,575070
M:002.026	ALFANO/LAURITO euro	33'120,00	0,862605
M:002.026.002	Ripulitura sentiero larghezza media m. 1,50 euro	33'120,00	0,862605
M:003	LOTTO 3 -INTERVENTI DI SALVAGUARDIA FUNZIONALE DELLA VIABILITA' RURALE euro	664'508,58	17,307027
M:003.001	ASCEA euro	30'678,00	0,799004
M:003.001.004	Decespugliamento scarpate stradali euro	28'860,00	0,751654
M:003.001.005	Ripristino funzionalità cunette euro	1'818,00	0,047350
M:003.002	CELLE DI BULGHERIA euro	38'180,00	0,994392
	A RIPO RTARE		

Num.Ord. TARIFFA	DESIGNAZIONE DEI LAVORI	IMPORTI	
		TOTALE	incid. %
	R I P O R T O		
M:003.002.004 M:003.002.005	Decespugliamento scarpate stradali euro Ripristino funzionalità cunette euro	35'150,00 3'030,00	0,915476 0,078916
M:003.003	CUCCARO VETERE euro	28'090,00	0,731600
M:003.003.004 M:003.003.005	Decespugliamento scarpate stradali euro Ripristino funzionalità cunette euro	24'050,00 4'040,00	0,626379 0,105221
M:003.004	FUTANI euro	26'475,00	0,689537
M:003.004.004 M:003.004.005	Decespugliamento scarpate stradali euro Ripristino funzionalità cunette euro	22'940,00 3'535,00	0,597469 0,092069
M:003.005	MONTANO ANTILIA euro	23'077,00	0,601037
M:003.005.004 M:003.005.005	Decespugliamento scarpate stradali euro Ripristino funzionalità cunette euro	20'350,00 2'727,00	0,530013 0,071024
M:003.006	S. MAURO LA BRUCA euro	15'542,00	0,404789
M:003.006.004 M:003.006.005	Decespugliamento scarpate stradali euro Ripristino funzionalità cunette euro	13'320,00 2'222,00	0,346917 0,057872
M:003.007	PISCIOTTA euro	14'330,00	0,373223
M:003.007.004 M:003.007.005	Decespugliamento scarpate stradali euro Ripristino funzionalità cunette euro	13'320,00 1'010,00	0,346917 0,026305
M:003.008	CAMEROTA euro	24'078,58	0,627123
M:003.008.004 M:003.008.005	Decespugliamento scarpate stradali euro Ripristino funzionalità cunette euro	20'350,00 3'728,58	0,530013 0,097110
M:003.009	CENTOLA euro	36'936,00	0,961993
M:003.009.004 M:003.009.005	Decespugliamento scarpate stradali euro Ripristino funzionalità cunette euro	33'300,00 3'636,00	0,867294 0,094699
M:003.010	S. GIOVANNI A PIRO euro	20'185,00	0,525715
M:003.010.004 M:003.010.005	Decespugliamento scarpate stradali euro Ripristino funzionalità cunette euro	16'650,00 3'535,00	0,433647 0,092069
M:003.011	CASELLE IN PITTARI euro	38'685,00	1,007545
M:003.011.004 M:003.011.005	Decespugliamento scarpate stradali euro Ripristino funzionalità cunette euro	35'150,00 3'535,00	0,915476 0,092069
M:003.012	ROCCAGLORIOSA euro	38'685,00	1,007545
M:003.012.004 M:003.012.005	Decespugliamento scarpate stradali euro Ripristino funzionalità cunette euro	35'150,00 3'535,00	0,915476 0,092069
M:003.013	TORRACA euro	15'273,00	0,397783
M:003.013.005	Ripristino funzionalità cunette euro	15'273,00	0,397783
M:003.014	TORTORELLA euro	37'877,00	0,986501
M:003.014.004 M:003.014.005	Decespugliamento scarpate stradali euro Ripristino funzionalità cunette euro	35'150,00 2'727,00	0,915476 0,071024
M:003.015	CASALETTO SPARTANO euro	42'890,00	1,117064
M:003.015.004 M:003.015.005	Decespugliamento scarpate stradali euro Ripristino funzionalità cunette euro	38'850,00 4'040,00	1,011842 0,105221
M:003.017	MORIGERATI euro	34'985,00	0,911179
M:003.017.004	Decespugliamento scarpate stradali euro	31'450,00	0,819111
	A R I P O R T A R E		

Num.Ord. TARIFFA	DESIGNAZIONE DEI LAVORI	I M P O R T I	
		TOTALE	incid. %
	R I P O R T O		
M:003.017.005	Ripristino funzionalità cunette euro	3'535,00	0,092069
M:003.018	ROFRANO euro	37'508,00	0,976890
M:003.018.004	Decespugliamento scarpate stradali euro	33'670,00	0,876930
M:003.018.005	Ripristino funzionalità cunette euro	3'838,00	0,099960
M:003.019	TORRE ORSAIA euro	37'340,00	0,972515
M:003.019.004	Decespugliamento scarpate stradali euro	33'300,00	0,867294
M:003.019.005	Ripristino funzionalità cunette euro	4'040,00	0,105221
M:003.021	ISPANI euro	12'918,00	0,336447
M:003.021.004	Decespugliamento scarpate stradali euro	11'100,00	0,289098
M:003.021.005	Ripristino funzionalità cunette euro	1'818,00	0,047350
M:003.022	SANTA MARINA euro	19'680,00	0,512563
M:003.022.004	Decespugliamento scarpate stradali euro	16'650,00	0,433647
M:003.022.005	Ripristino funzionalità cunette euro	3'030,00	0,078916
M:003.023	SAPRI euro	16'820,00	0,438074
M:003.023.004	Decespugliamento scarpate stradali euro	14'800,00	0,385464
M:003.023.005	Ripristino funzionalità cunette euro	2'020,00	0,052611
M:003.024	VIBONATI euro	28'728,00	0,748216
M:003.024.004	Decespugliamento scarpate stradali euro	25'900,00	0,674562
M:003.024.005	Ripristino funzionalità cunette euro	2'828,00	0,073655
M:003.026	ALFANO/LAURITO euro	45'548,00	1,186291
M:003.026.004	Decespugliamento scarpate stradali euro	40'700,00	1,060025
M:003.026.005	Ripristino funzionalità cunette euro	4'848,00	0,126265
M:004	LOTTO 4 - ITERVENTI DI MESSA IN SICUREZZA DELLE AREE LIMITROFE(SCARPATE) LA RETE STRADALE PROVINCIALE euro	797'410,30	20,768432
M:004.025	AMBITO TERRITORIALE euro	797'410,30	20,768432
M:004.025.004	Decespugliamento scarpate stradali euro	415'850,48	10,830764
M:004.025.005	Ripristino funzionalità cunette euro	381'559,82	9,937668
M:005	LOTTO 5 -INTERVENTI DI MESSA IN SICUREZZA DEI BOSCHI PER LA PREVENZIONE INCENDI. euro	649'889,39	16,926272
M:005.025	AMBITO TERRITORIALE euro	649'889,39	16,926272
M:005.025.003	taglia acqua in legno di castagno e pietrame euro	1'365,30	0,035559
M:005.025.006	Palizzata euro	14'214,87	0,370224
M:005.025.007	Decespugliamento localizzato di terreno euro	149'970,00	3,905946
M:005.025.008	decespugliamento di area boscata euro	68'800,00	1,791886
M:005.025.009	Diradamento di bosco euro	34'718,22	0,904231
M:005.025.010	Sfollo selettivo euro	25'095,60	0,653611
M:005.025.011	Ripulitura di piste forestali euro	149'850,00	3,902821
M:005.025.012	Ricostituzione bosco degradato euro	42'660,40	1,111084
M:005.025.013	Viale parafuoco euro	163'215,00	4,250910
	TOTALE euro	3'839'530,59	100,000000
	TORRE ORSAIA, 12/01/2023		
	Il Tecnico UFFICIO DI PROGETTAZIONE		
	----- -----		
	A R I P O R T A R E		

**Al comune di Casaleto Spartano
UFFICIO VALUTAZIONE DI INCIDENZA**

**Via Nazionale 226
84030 Casaleto Spartano (SA)
Telefono 0973-374618
Fax 0973-374320
Indirizzo pec
protocollo@pec.comune.casalettospartano.sa.it**

Il richiedente Ing. Mario Iudice, dipendente del Settore Tecnico della Comunità Montana Bussento, Lambro e Mingardo, con sede in Torre Orsaia, Piazza Lorenzo Padulo, 1, CAP 84077, Tel. 0974.985161, int. 207, PEC info@pec.cmbussento.it, in qualità di Responsabile Unico del Procedimento, per il seguente Progetto : **Interventi relativi alle infrastrutture verdi e di mitigazione dei rischi connessi ai cambiamenti climatici nel territorio della Comunità Montana Bussento – Lambro e Mingardo - LOTTO 5: MESSA IN SICUREZZA DELLE FORESTE IN PROSSIMITA' DEI CENTRI URBANI PER LA MITIGAZIONE DEGLI INCENDI MEDIANTE: REALIZZAZIONE E MANUTENZIONE VIE DI ACCESSO E TRACCIATI PARAFUOCO, PER IL PASSAGGIO DEI MEZZI DI SPEGNIMENTO; ATTIVITA' DI PULIZIA E MANUTENZIONE DELLE AREE PIERIURBANE, FINALIZZATE ALLA PREVENZIONE DEGLI INCENDI**, ricadenti nel comune di Casaleto Spartano (Sa)

DELEGA

A firmare i documenti in formato digitale, anche in nome e per conto del sottoscritto delegante, il Dott. Agr. Fabio Sorrentino, dipendente incardinato presso l'Unità Organizzativa Settore Tecnico, Tel. 0974.985161, int. 211, Cell. 333/2411014 - PEC info@pec.cmbussento.it.

Data 03.02.2023

Il responsabile del procedimento

Ing. Mario Iudice



Modello di dichiarazione sostitutiva di atto notorio in merito al valore del progetto/intervento/attività ai fini del calcolo degli oneri istruttori (DGR 686/2016)

**DICHIARAZIONE SOSTITUTIVA DI ATTO NOTORIO
(Art. 47 e 38 del DPR 28 dicembre 2000, n. 445)**

Il Sottoscritto Dott. Agr. Fabio Sorrentino nato a Jesi (An) il 05/09/1978, residente a San Giovanni a Piro (Sa) in Via Capolascala, 41, codice fiscale SRRFBA78P05E388R, iscritto all'Ordine dei Dottori Agronomi e Forestali della Provincia di Salerno al n. 685, in qualità di dipendente in servizio presso l'Area Tecnica dell'Ente Comunità Montana Bussento – Lambro e Mingardo, consapevole delle sanzioni penali previste in caso di dichiarazioni non veritiere o di uso di atti falsi, come previsto dall'art. 76 del citato DPR 445/2000, "Testo unico delle disposizioni legislative e regolamentari in materia di documentazione amministrativa", sotto la propria responsabilità in qualità di professionista incaricato per la redazione degli elaborati a supporto dello Studio per la Valutazione di Incidenza – Verifica Preliminare relativa all'intervento: **Interventi relativi alle infrastrutture verdi e di mitigazione dei rischi connessi ai cambiamenti climatici nel territorio della Comunità Montana Bussento – Lambro e Mingardo - LOTTO 5: MESSA IN SICUREZZA DELLE FORESTE IN PROSSIMITA' DEI CENTRI URBANI PER LA MITIGAZIONE DEGLI INCENDI MEDIANTE: REALIZZAZIONE E MANUTENZIONE VIE DI ACCESSO E TRACCIATI PARAFUOCO, PER IL PASSAGGIO DEI MEZZI DI SPEGNIMENTO; ATTIVITA' DI PULIZIA E MANUTENZIONE DELLE AREE PIERIURBANE, FINALIZZATE ALLA PREVENZIONE DEGLI INCENDI**, ricadenti nel comune di Casaletto Spartano (Sa), sulla base del Computo Metrico del P/I/A

DICHIARA

che ai fini del calcolo degli oneri per la valutazione di cui alla DGR 686/2016, il costo complessivo degli interventi relativi al LOTTO 5, da attuarsi nell'intero territorio di competenza, è pari ad € 649.889,39 come riportato nel quadro tecnico economico, e che ai sensi del punto 11 dell'Allegato A della medesima DGR la Comunità Montana è esonerata dal versamento degli oneri istruttori in quanto Ente Strumentale della Regione Campania.

Torre Orsaia (Sa), 03 febbraio 2023

Firma



NOTA BENE: le copie dei documenti di identità dei dichiaranti sottoscrittori devono essere allegate alla documentazione come singoli file .pdf

Elenco dei pareri necessari per l'autorizzazione del progetto/intervento

ELENCO DEI PARERI NECESSARI PER L'AUTORIZZAZIONE DEL PROGETTO/INTERVENTO

Il sottoscritto Ing. Mario Iudice, dipendente del Settore Tecnico della Comunità Montana Bussento, Lambro e Mingardo, con sede in Torre Orsaia, Piazza Lorenzo Padulo, 1, CAP 84077, Tel. 0974.985161, int. 207, PEC info@pec.cmbussento.it, in qualità di Responsabile Unico del Procedimento per il seguente progetto: : **Interventi relativi alle infrastrutture verdi e di mitigazione dei rischi connessi ai cambiamenti climatici nel territorio della Comunità Montana Bussento – Lambro e Mingardo - LOTTO 5: MESSA IN SICUREZZA DELLE FORESTE IN PROSSIMITA' DEI CENTRI URBANI PER LA MITIGAZIONE DEGLI INCENDI MEDIANTE: REALIZZAZIONE E MANUTENZIONE VIE DI ACCESSO E TRACCIATI PARAFUOCO, PER IL PASSAGGIO DEI MEZZI DI SPEGNIMENTO; ATTIVITA' DI PULIZIA E MANUTENZIONE DELLE AREE PIERIURBANE, FINALIZZATE ALLA PREVENZIONE DEGLI INCENDI**, ricadenti nel comune di Casaletto Spartano (Sa),

DICHIARA

che per la realizzazione del sopraccitato progetto/intervento sono necessarie le seguenti autorizzazioni, concessioni, nulla osta, ecc. e che sono già stati acquisite o richieste le seguenti autorizzazioni, concessioni, nulla osta, ecc.:

PARERI NECESSARI PER L'AUTORIZZAZIONE		Stato acquisizione parere		
Denominazione	Soggetto competente al rilascio	Parere richiesto (SI/NO)	Parere rilasciato (SI/NO)	Estremi (se rilasciato)
Nulla Osta ex Art. 13 L. 394/91	Ente Parco Nazionale del Cilento e Vallo di Diano	NO	NO	–
Sentito DPR 357/1997	Ente Parco Nazionale del Cilento e Vallo di Diano	NO	NO	–
Valutazione di Incidenza	Ufficio VInCA – Comune di San Giovanni a Piro	SI	NO	–

Le autorizzazioni, intese, pareri ecc., acquisite sono allegare all'istanza.

03 febbraio 2023

Timbro e firma del Tecnico



ALLEGATO 1

FORMAT DI SUPPORTO SCREENING DI V.INC.A per Piani/Programmi/Progetti/Interventi/Attività – PROPONENTE	
Oggetto P/P/P/I/A:	Interventi relativi alle infrastrutture verdi e di mitigazione dei rischi connessi ai cambiamenti climatici nel territorio della Comunità Montana Bussento – Lambro e Mingardo - LOTTO 5: MESSA IN SICUREZZA DELLE FORESTE IN PROSSIMITA' DEI CENTRI URBANI PER LA MITIGAZIONE DEGLI INCENDI MEDIANTE: REALIZZAZIONE E MANUTENZIONE VIE DI ACCESSO E TRACCIATI PARAFUOCO, PER IL PASSAGGIO DEI MEZZI DI SPEGNIMENTO; ATTIVITA' DI PULIZIA E MANUTENZIONE DELLE AREE PIERIURBANE, FINALIZZATE ALLA PREVENZIONE DEGLI INCENDI, ricadenti nel comune di Casaletto Spartano (Sa) CUP F48H22000710008.
<p><input type="checkbox"/> Piano/Programma (definizione di cui all'art. 5, comma 1, lett e) del D.lgs. 152/06)</p> <p><input checked="" type="checkbox"/> Progetto/intervento (definizione di cui all'art. 5, comma 1, lett g) del D.lgs. 152/06)</p> <p>Il progetto/intervento, considerando anche il DM 52/2015, ricade nelle tipologie di cui agli Allegati II, IIbis, III e IV alla Parte Seconda del D.Lgs. 152/06 e s.m.i.*</p> <p><input type="checkbox"/> Si indicare quale tipologia:</p> <p><input checked="" type="checkbox"/> No</p> <p>Il progetto/intervento è finanziato con risorse pubbliche?</p> <p><input checked="" type="checkbox"/> Si indicare quali risorse: POR Campania FESR 2014-2020 - Asse 5 - Obiettivo Specifico 5.1 Azione 5.1.3</p> <p><input type="checkbox"/> No</p> <p>Il progetto/intervento è un'opera pubblica?</p> <p><input checked="" type="checkbox"/> Si</p> <p><input type="checkbox"/> No</p> <p><input type="checkbox"/> Attività (qualsiasi attività umana non rientrante nella definizione di progetto/intervento che possa avere relazione o interferenza con l'ecosistema naturale)</p> <p>*considerare anche le Linee Guida https://va.minambiente.it/it-IT/Comunicazione/DettaglioDirezione/1846 e altre eventuali Linee Guida dello stesso progetto Creiamo PA https://creiamopa.minambiente.it/index.php</p>	

ALLEGATO 1

Tipologia P/P/P/I/A:	<input type="checkbox"/> <i>Piani faunistici/piani ittici</i> <input type="checkbox"/> <i>Calendari venatori/ittici</i> <input type="checkbox"/> <i>Piani urbanistici/paesaggistici</i> <input type="checkbox"/> <i>Piani energetici/infrastrutturali</i> <input type="checkbox"/> <i>Altri piani o programmi.....</i> <input type="checkbox"/> <i>Ristrutturazione / manutenzione edifici DPR 380/2001</i> <input type="checkbox"/> <i>Realizzazione ex novo di strutture ed edifici</i> <input type="checkbox"/> <i>Manutenzione di opere civili ed infrastrutture esistenti</i> <input type="checkbox"/> <i>Manutenzione e sistemazione di fossi, canali, corsi d'acqua</i> <input type="checkbox"/> <i>Attività agricole</i> <input checked="" type="checkbox"/> <i>Attività forestali</i> <input type="checkbox"/> <i>Manifestazioni motoristiche, ciclistiche, gare cinofile, eventi sportivi, sagre e/o spettacoli pirotecnici, eventi/riprese cinematografiche e spot pubblicitari etc.</i> <input checked="" type="checkbox"/> <i>Altro (specificare):</i> REALIZZAZIONE E MANUTENZIONE VIE DI ACCESSO E TRACCIATI PARAFUOCO, PER IL PASSAGGIO DEI MEZZI DI SPEGNIMENTO; ATTIVITA' DI PULIZIA E MANUTENZIONE DELLE AREE PIERIURBANE, FINALIZZATE ALLA PREVENZIONE DEGLI INCENDI												
Proponente:	Ing. Mario Iudice, in qualità di dipendente del Settore Tecnico della Comunità Montana Bussento, Lambro e Mingardo e Responsabile Unico del Procedimento, con sede in Torre Orsaia, Piazza Lorenzo Padulo, 1, CAP 84077, Tel. 0974.985161, int. 207, PEC info@pec.cmbussento.it												
SEZIONE 1 - LOCALIZZAZIONE ED INQUADRAMENTO TERRITORIALE													
Particelle catastali: <i>(se utili e necessarie)</i>	<table border="1" style="width: 100%; height: 40px; border-collapse: collapse;"> <tr> <td style="width: 25%;"></td> <td style="width: 25%;"></td> <td style="width: 25%;"></td> <td style="width: 25%;"></td> </tr> </table>												
Coordinate geografiche: <i>(se utili e necessarie)</i> S.R.: WGS 84	<table border="1" style="width: 100%; border-collapse: collapse;"> <tr> <td style="width: 25%; padding: 5px;">LAT.</td> <td style="width: 25%;"></td> <td style="width: 25%;"></td> <td style="width: 25%;"></td> </tr> <tr> <td style="padding: 5px;">LONG.</td> <td></td> <td></td> <td></td> </tr> <tr> <td colspan="4" style="padding: 5px; text-align: center;"> <i>Le coordinate geografiche sono individuate nell'Allegato DATI TERRITORIALI GEOREFENZATI</i> </td> </tr> </table>	LAT.				LONG.				<i>Le coordinate geografiche sono individuate nell'Allegato DATI TERRITORIALI GEOREFENZATI</i>			
LAT.													
LONG.													
<i>Le coordinate geografiche sono individuate nell'Allegato DATI TERRITORIALI GEOREFENZATI</i>													
Nel caso di Piano o Programma , descrivere area di influenza e attuazione e tutte le altre informazioni pertinenti:													

ALLEGATO 1

SEZIONE 2 – LOCALIZZAZIONE P/P/P/I/A IN RELAZIONE AI SITI NATURA 2000			
SITI NATURA 2000			
pSIC	cod.	IT _____	<i>denominazione</i>
		IT _____	
		IT _____	
SIC	cod.	IT _____	<i>denominazione</i>
		IT _____	
		IT _____	
ZSC	cod.	IT 8050022	Montagne di Casalbuono
		IT _____	
		IT _____	
		IT _____	
		IT _____	
		IT _____	
ZPS	cod.	IT _____	
		IT _____	
		IT _____	

E' stata presa visione degli Obiettivi di Conservazione, delle Misure di Conservazione, e/o del Piano di Gestione del Sito/i Natura 2000? Si No

Citare, gli atti consultati:

- direttiva 74/409/CEE del Consiglio del 02.04.1979;
- direttiva 92/43/CEE riguardante gli habitat naturali e seminaturali;
- manuale per la gestione dei siti natura 2000 del Ministero dell'ambiente e della Tutela del territorio;
- DM 17/10/2007 Criteri minimi uniformi per la definizione di misure di conservazione relative a ZSC e a ZPS;
- Regolamento regionale 15 luglio 2020, n.8. "Abrogazione del Regolamento Regionale 29 gennaio 2010, n. 1 (Disposizioni in materia di procedimento di valutazione di incidenza)";

ALLEGATO 1

<p>– DGR Campania 280/2021 – Recepimento delle "Linee Guida Nazionali per la Valutazione di Incidenza (VIncA) - Direttiva 92/43/CEE "Habitat" Art. 6, Paragrafi 3 e 4". Aggiornamento delle "Linee Guida e Criteri di Indirizzo per L'effettuazione della Valutazione di Incidenza in Regione Campania".</p>	
<p>2.1 - Il P/P/P/I/A interessa aree naturali protette nazionali o regionali?</p> <p><input checked="" type="checkbox"/> Si <input type="checkbox"/> No</p>	<p>Aree Protette ai sensi della Legge 394/91: EUAP PARCO NAZIONALE DEL CILENTO, VALLO DI DIANO E ALBURNI</p> <p>Eventuale nulla osta/autorizzazione/parere rilasciato dell'Ente Gestore dell'Area Protetta (<i>diverso dal Sentito e se disponibile e già rilasciato</i>):</p> <p>.....</p> <p>.....</p>
<p>2.2 - Per P/P/P/I/A esterni ai siti Natura 2000:</p>	
<p>- Sito cod. IT _____ distanza dal sito: (_ metri)</p> <p>- Sito cod. IT _____ distanza dal sito: (_ metri)</p> <p>- Sito cod. IT _____ distanza dal sito: (_ metri)</p>	
<p>Tra i siti Natura 2000 indicati e l'area interessata dal P/P/P/I/A, sono presenti elementi di discontinuità o barriere fisiche di origine naturale o antropica (es. diversi reticoli idrografici, centri abitati, infrastrutture ferroviarie o stradali, zone industriali, etc.)??</p> <p style="text-align: right;"><input type="checkbox"/> Si <input type="checkbox"/> No</p>	
<p>Descrivere:</p> <p>.....</p> <p>.....</p>	
<p>SEZIONE 3 – DESCRIZIONE E DECODIFICA DEL P/P/P/I/A DA ASSOGGETTARE A SCREENING</p>	
<p>RELAZIONE DESCRITTIVA DETTAGLIATA DEL P/P/P/I/A</p>	
<p><i>(n.b.: nel caso fare direttamente riferimento agli elaborati e la documentazione presentati dal proponente)</i></p> <p>Il principale obiettivo del presente progetto è il mantenimento della viabilità e sentieri in oggetto sia al fine AIB per consentire il transito dei mezzi impegnati nelle operazioni di spegnimento incendi, sia al fine di facilitare le operazioni selvicolturali.</p> <p>Gli interventi pertanto prevedono:</p> <ul style="list-style-type: none"> • Ripulitura fasce laterali da vegetazione arbustiva invadente per circa 2 m per lato • sistemazione e ripristino del piano viario e sentieristico, e successiva realizzazione di opere di regimazione delle acque superficiali per ridurre i fenomeni erosivi, soprattutto nei tratti più ripidi; • Ripulitura a monte degli attraversamenti per liberare la sezione dei corsi d'acqua minori che confluiscono 	

ALLEGATO 1

lateralmente alla strada

- Rifacimento delle cunette laterale in massima parte ormai riempita Rifacimento di fasce Parafuoco Pulizia e apertura di sentieri forestali Il sentiero sarà realizzato su tracciato esistente; tuttavia potranno essere scelti anche nuovi tracciati per motivi di compatibilità ambientale. Il sentiero avrà larghezza adeguata alla situazione specifica, tipicamente non inferiore di 0,75 per quelli percorribili solo a piedi. Il tracciato sarà facilmente riconoscibile, senza tuttavia effettuare sbancamenti o alterazioni che compromettano la stabilità dei terreni. Lì dove gli sbancamenti sono inevitabili è stato necessario prevedere interventi di sistemazione con opere che impieghino materiali lignei o pietre raccolte sul posto. La pavimentazione sarà realizzata con fondo naturale o in pietra a secco, scalini in legno e pietrame. Sistemazione della viabilità forestale nel caso di arterie che svolgano l'importante funzione del servizio anti-incendio ed anche per il miglioramento delle condizioni di deflusso delle acque ruscellanti. La sistemazione della viabilità forestale è una esigenza fortemente sentita dagli operatori locali, primi tra tutti gli agenti del Corpo Forestale dello Stato dislocati nei comandi stazione locali. L'accesso ai boschi è in alcuni casi reso molto difficoltoso dalla condizione di precarietà di queste strade. Per questo motivo, proprio nei momenti critici di eventi naturali particolarmente intensi o eventi che necessitano un rapido e facile accesso, come gli incendi, i boschi rimangono isolati, quindi indifendibili. Inoltre al miglioramento delle condizioni di transito si aggiunge la ricostruzione delle cunette di scolo e più in generale delle opere di presidio idraulico. Questo aspetto comporta significativi effetti del territorio circostante, evitando pericolose concentrazioni delle portate ruscellanti che, se mal governate, causerebbero l'instaurarsi di fenomeni di frana o di allagamento.

- Rifacimento di fasce anticendio boschive Pulizia a valle e a monte per una larghezza di mt. 5,00 Nella manutenzione dei viali e delle fasce parafuoco deve essere sempre effettuata l'eliminazione del legname mediante triturazione o depezzamento ed allontanamento. Altri tipi di interventi saranno realizzati in tutti i Comuni ex Lambro e Mingardo è consistono in:

- Decespugliamento con asportazione e raccolta del materiale di risulta

- Interventi di bonifica ai boschi danneggiati da avversità atmosferiche consistenti nel taglio delle piante irrecuperabili, sramatura e depezzamento.

- Ricostituzione boschiva mediante decespugliamento localizzato, con riceppatura e/o tramarratura di soggetti intristiti, eliminazione dei polloni supranumerari malformati e deperiti.

- Risarcimento di piantine

- Realizzazione di chiudenda in pali di castagno bruciati al piede, posti alla distanza di mt. 3 compresi quelli d'angolo, dell'altezza minima di mt.2 con diametro in testa di cm.6-7.

- Manutenzione alla chiudenda in pali di castagno bruciati al piede, posti alla distanza di mt. 3 compresi quelli d'angolo, dell'altezza minima di mt.2 con diametro in testa di cm.6-7.

Esecuzione dei lavori

Lavori di rimozione

Prima di iniziare i lavori è necessario sgomberare il terreno su cui scorrerà il tracciato. Il percorso è scelto in maniera tale da evitare il più possibile l'abbattimento di alberi. Se non si può farne a meno, saranno indicati e marchiati con martello quali alberi vanno abbattuti. Il materiale rimosso viene se possibile accatastato nelle immediate vicinanze. Mucchi di rami e tronchi possono essere impiegati per i lavori da realizzare. I massi più

ALLEGATO 1

grossi vengono spinti ai margini del sentiero o inglobati nel tracciato sottoforma di gradini. Terreno pianeggiante

Sui terreni pianeggianti e privi di copertura boschiva, una volta terminati i lavori di rimozione viene asportato uno strato di terra dello spessore necessario per raggiungere la profondità di posa dello strato di fondazione previsto. Sui terreni più porosi si procede alla compattazione del piano di scavo. Il materiale di scavo viene spianato se possibile ai margini del sentiero oppure trasportato altrove. Per proteggere le radici, nel bosco si dovrà evitare di rimuovere il suolo. Se si rende necessario lo strato di fondazione, questo andrà posato direttamente sul terreno naturale.

Terreni declivi

Per la loro realizzazione su terreni in pendenza sono necessari lavori di scavo più complessi. Viene dapprima rimosso e prelevato lo strato superiore di humus, che viene conservato in un deposito intermedio separatamente dal sottosuolo. Al termine dei lavori di scavo, l'humus viene posato sulle scarpate, in modo da accelerare il processo di inerbimento. Sui pendii erbosi, lo strato superiore del terreno può essere ritagliato, prelevato e depositato sotto forma di zolle erbose. Una volta asportato lo strato di humus viene rimosso il sottosuolo, scavando il necessario per ottenere un sentiero della larghezza prestabilita. Se il sottosuolo è poroso si procede alla compattazione del piano di scavo. Il materiale di scavo eccedente viene spianato sui lati o trasportato altrove. Si sconsigliano grosse opere di riporto per la realizzazione delle scarpate (arginature), poiché sui sentieri vi è un notevole rischio di franamento.

Gli interventi da realizzare rientrano nelle tipologie realizzabili previste dalle norme di attuazione di cui allo PSAI vigente e D.lgs 42/2004 e s.m.i., precisando che detti interventi non vanno ad alterare il rischio di dissesto idrogeologico attuale o potenziale. Infatti, la realizzazione di detti interventi non determinerà variazioni, plano/altimetriche e non comporterà nessuna modifica significativa dal punto di vista ambientale e paesaggistica.

Gli interventi in argomento non alterano le condizioni ambientali del territorio creando forme di inquinamento come pure non alterano il regime delle acque superficiali e sotterranee.

3.1 - Documentazione: allegati tecnici e cartografici a scala adeguata

(barrare solo i documenti allegati alla proposta)

- File vettoriali/shape della localizzazione dell'P/P/P/I/A
- Carta zonizzazione di Piano/Programma
- Relazione di Piano/Programma
- Planimetria di progetto e delle eventuali aree di cantiere
- Ortofoto con localizzazione delle aree di P/I/A e eventuali aree di cantiere
- Documentazione fotografica *ante operam*

- Eventuali studi ambientali disponibili
- Altri elaborati tecnici:
.....
- Altri elaborati tecnici:
.....
- Altri elaborati tecnici:
.....
- Altro:
.....
- Altro:
.....

ALLEGATO 1

SEZIONE 4 - DECODIFICA DEL PIANO/PROGETTO/INTERVENTO/ATTIVITA' (compilare solo parti pertinenti)				
E' prevista trasformazione di uso del suolo?	<input type="checkbox"/> SI	<input checked="" type="checkbox"/> NO	<input type="checkbox"/> PERMANENTE	<input type="checkbox"/> TEMPORANEA
Se, Si , cosa è previsto:				
Sono previste movimenti terra/sbancamenti/scavi?	<input type="checkbox"/> SI <input checked="" type="checkbox"/> NO	Verranno livellate od effettuati interventi di spietramento su superfici naturali?	<input type="checkbox"/> SI <input checked="" type="checkbox"/> NO	
Se, Si , cosa è previsto:		Se, Si , cosa è previsto:		
Sono previste aree di cantiere e/o aree di stoccaggio materiali/terreno asportato/etc.? <input type="checkbox"/> SI <input checked="" type="checkbox"/> NO		Se, Si , cosa è previsto:		
E' necessaria l'apertura o la sistemazione di piste di accesso all'area?	<input checked="" type="checkbox"/> SI <input type="checkbox"/> NO	Le piste verranno ripristinate a fine dei lavori/attività?	<input type="checkbox"/> SI <input type="checkbox"/> NO	
Se, Si , cosa è previsto: Sistemazione delle piste esistenti e di accesso alle aree boscate al fine di consentire il transito dei mezzi impegnati nelle operazioni di spegnimento incendi		Se, Si , cosa è previsto:		
E' previsto l'impiego di tecniche di ingegneria naturalistica e/o la realizzazione di interventi finalizzati al miglioramento ambientale? <input checked="" type="checkbox"/> Si <input type="checkbox"/> No		Se, Si , descrivere: E' previsto il ripristino e la manutenzione delle opere di ingegneria naturalistica esistenti		
Specie vegetali	E' previsto il taglio/esbosco/rimozione di specie vegetali? <input checked="" type="checkbox"/> SI <input type="checkbox"/> NO	Se, Si , descrivere: Si prevede lo sfalcio delle essenze radicate lungo i tracciati delle piste, a prevalenza di specie erbacee		

ALLEGATO 1

<p>La proposta è conforme alla normativa nazionale e/o regionale riguardante le specie vegetali alloctone e le attività di controllo delle stesse (es. eradicazione)?</p> <p><input checked="" type="checkbox"/> SI</p> <p><input type="checkbox"/> NO</p>	<p>Sono previsti interventi di piantumazione/rinverdimento/messa a dimora di specie vegetali?</p> <p><input type="checkbox"/> SI</p> <p><input checked="" type="checkbox"/> NO</p> <p>Se, Si, cosa è previsto:</p> <p>.....</p> <p>Indicare le specie interessate:</p>		
<p style="writing-mode: vertical-rl; transform: rotate(180deg);">Specie animali</p>	<p>La proposta è conforme alla normativa nazionale e/o regionale riguardante le specie animali alloctone e la loro attività di gestione?</p> <p><input checked="" type="checkbox"/> SI</p> <p><input type="checkbox"/> NO</p>	<p>Sono previsti interventi di controllo/immissione/ripopolamento/allevamento di specie animali o attività di pesca sportiva?</p> <p><input type="checkbox"/> SI</p> <p><input checked="" type="checkbox"/> NO</p> <p><input type="checkbox"/></p> <p>Se, Si, cosa è previsto:</p> <p>.....</p> <p>.....</p> <p>.....</p> <p>Indicare le specie interessate:</p>	
<p style="writing-mode: vertical-rl; transform: rotate(180deg);">Mezzi meccanici</p>	<p>Mezzi di cantiere o mezzi necessari per lo svolgimento dell'intervento</p>	<ul style="list-style-type: none"> ➤ Pale meccaniche, escavatrici, o altri mezzi per il movimento terra: ➤ Mezzi pesanti (Camion, dumper, autogru, gru, betoniere, asfaltatori, rulli compressori): ➤ Mezzi aerei o imbarcazioni (elicotteri, aerei, barche, chiatte, draghe, pontoni): 	<p style="text-align: center;">nessuno</p> <hr/> <p style="text-align: center;">nessuno</p> <hr/> <p style="text-align: center;">nessuno</p>
<p style="writing-mode: vertical-rl; transform: rotate(180deg);">Fonti di inquinamento e produzione di rifiuti</p>	<p>La proposta prevede la presenza di fonti di inquinamento (luminoso, chimico, sonoro, acquatico, etc.) o produzione di rifiuti?</p> <p><input type="checkbox"/> SI</p> <p><input checked="" type="checkbox"/> NO</p>	<p>La proposta è conforme alla normativa nazionale e/o regionali di settore?</p> <p style="text-align: center;"><input checked="" type="checkbox"/> SI <input type="checkbox"/> NO</p> <p>Descrivere:</p> <p>.....</p> <p>.....</p> <p>.....</p>	

ALLEGATO 1

Interventi edilizi		
Per interventi edilizi su strutture preesistenti Riportare il titolo edilizio in forza al quale è stato realizzato l'immobile e/o struttura oggetto di intervento	<input type="checkbox"/> Permisso a costruire <input type="checkbox"/> Permisso a costruire in sanatoria <input type="checkbox"/> Condono <input type="checkbox"/> DIA/SCIA <input type="checkbox"/> Altro	Estremi provvedimento o altre informazioni utili:
Manifestazioni		
Per manifestazioni, gara, motoristiche, eventi sportivi, spettacoli pirotecnici, sagre, etc.	<ul style="list-style-type: none"> ➤ Numero presunto di partecipanti: ➤ Numero presunto di veicoli coinvolti nell'evento (moto, auto, biciclette, etc.): ➤ Numero presunto di mezzi di supporto (ambulanze, vigili del fuoco, forze dell'ordine, mezzi aerei o navali): ➤ Numero presunto di gruppi elettrogeni e/o bagni chimici:
Attività ripetute		
L'attività/intervento si ripete annualmente/periodicamente alle stesse condizioni? <input checked="" type="checkbox"/> Si <input type="checkbox"/> No	Descrivere: Gli interventi possono ripetersi in funzione della disponibilità delle risorse Possibili varianti - modifiche:	
La medesima tipologia di proposta ha già ottenuto in passato parere positivo di V.Inc.A? <input type="checkbox"/> Si <input checked="" type="checkbox"/> No Se, Si , allegare e citare precedente parere in "Note".	Note:	
SEZIONE 5 - CRONOPROGRAMMA AZIONI PREVISTE PER IL P/P/P/I/A		

ALLEGATO 1

<p>Descrivere:</p> <p>Gli interventi prevedono una durata annuale saranno effettuati tra i mesi di febbraio 2023 e dicembre 2023.</p>	<p>Leggenda:</p> <p><input type="checkbox"/></p> <p><input type="checkbox"/></p> <p><input type="checkbox"/></p> <p><input type="checkbox"/></p> <p><input type="checkbox"/></p> <p><input type="checkbox"/></p> <p><input type="checkbox"/></p>
---	--

Anno: 2023	Gennaio	Febbraio	Marzo	Aprile	Maggio	Giugno	Luglio	Agosto	Settembre	Ottobre	Novembre	Dicembre
1° sett.												
2° sett.												
3° sett.												
4° sett.												

Ditta/Società	Proponente/ Professionista incaricato	Firma e Timbro	Luogo e data
Iudice Mario Resp. Unico del Procedimento	Dott. Agr. Fabio Sorrentino		Torre Orsaia (Sa), 03 febbraio 2023

(compilare solo le parti necessarie in relazione alla tipologia della proposta)

ELENCO DEGLI ELABORATI CHE COMPONGONO IL P/P/P/I/A

Elab_01	Relazione Generale	Interventi relativi alle infrastrutture verdi e di mitigazione dei rischi connessi ai cambiamenti climatici nel territorio della Comunità Montana Bussento – Lambro e Mingardo. CUP: F48H22000710008
Tav. 1.5	A0_inquadramento_Boschi_2023_LOTTO_5	Inquadramento – Ortofoto
Tav. 2.5.A	A0_catastale_Boschi_2023_LOTTO_5_A	Catastale
Tav. 2.5.B	A0_catastale_Boschi_2023_LOTTO_5_B	Catastale
Tav. 2.5.C	A0_catastale_Boschi_2023_LOTTO_5_C	Catastale
Tav. 2.5.D	A0_catastale_Boschi_2023_LOTTO_5_D	Catastale
Tav. 3.5	A0_ree_boscate_Boschi_2023_LOTTO_5	Aree boscate - Allimetria
Tav. 4.5	A0_Rete_Natura_2000_Boschi_2023_LOTTO_5	Rete Natura 2000
Tav. 5.5	A0_PARCO_ZONIZ_Boschi_2023_LOTTO_5	Parco Nazionale del Cilento, Vallo di Diano e Alburni - Zonizzazione
Tav. 6.5	A0_PARCO_RETE_NATURA_Boschi_2023_LOTTO_5	Rete Natura 2000 e Parco Nazionale del Cilento, Vallo di Diano e Alburni
Tav. 7.5	A0_Carta_geolitologica_Boschi_2023_LOTTO_5	Carta Geolitologica
Tav. 8.5.1	A0_Rischio_frana_Boschi_2023_LOTTO_5	PASAI Rischio Frana
Tav. 8.5.2	A0_Pericolosità_frana_Boschi_2023_LOTTO_5	PASAI Pericolosità Frana
Tav. 8.5.3	A0_Pericolosità_d'ambito_frana_Boschi_2023_LOTTO_5	PASAI Pericolosità d'Ambito Frana
Tav. 8.5.4	A0_Aree_di_attenzione_Boschi_2023_LOTTO_5	PASAI Aree di attenzione
Tav. 8.5.5	A0_Pericolosità_idraulica_Boschi_2023_LOTTO_5	PASAI Pericolosità idraulica

IDONEA CARTOGRAFIA

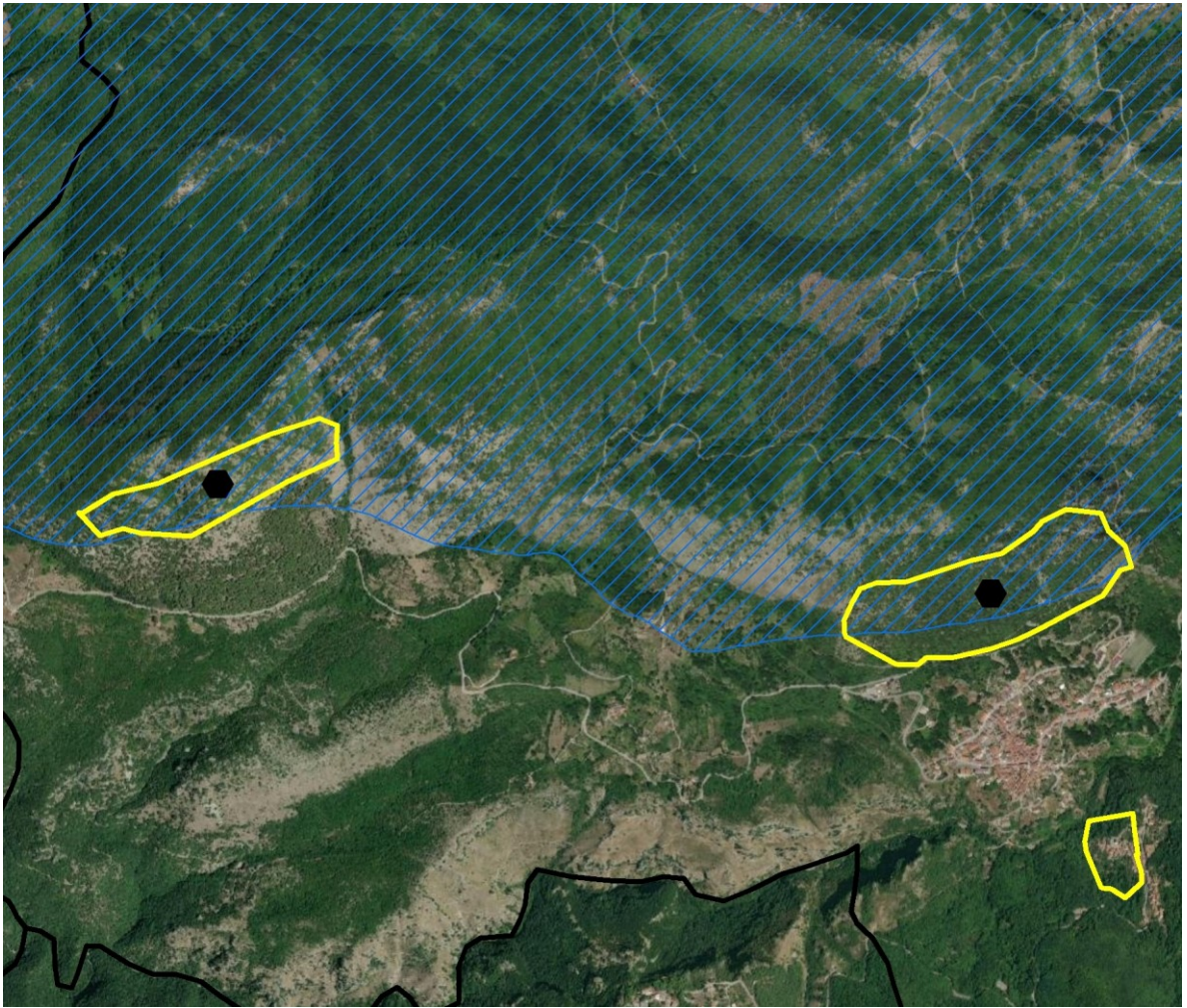

Ambito di intervento relativo alle superfici boscate in agro di Casaletto Spartano – **Natura 2000**

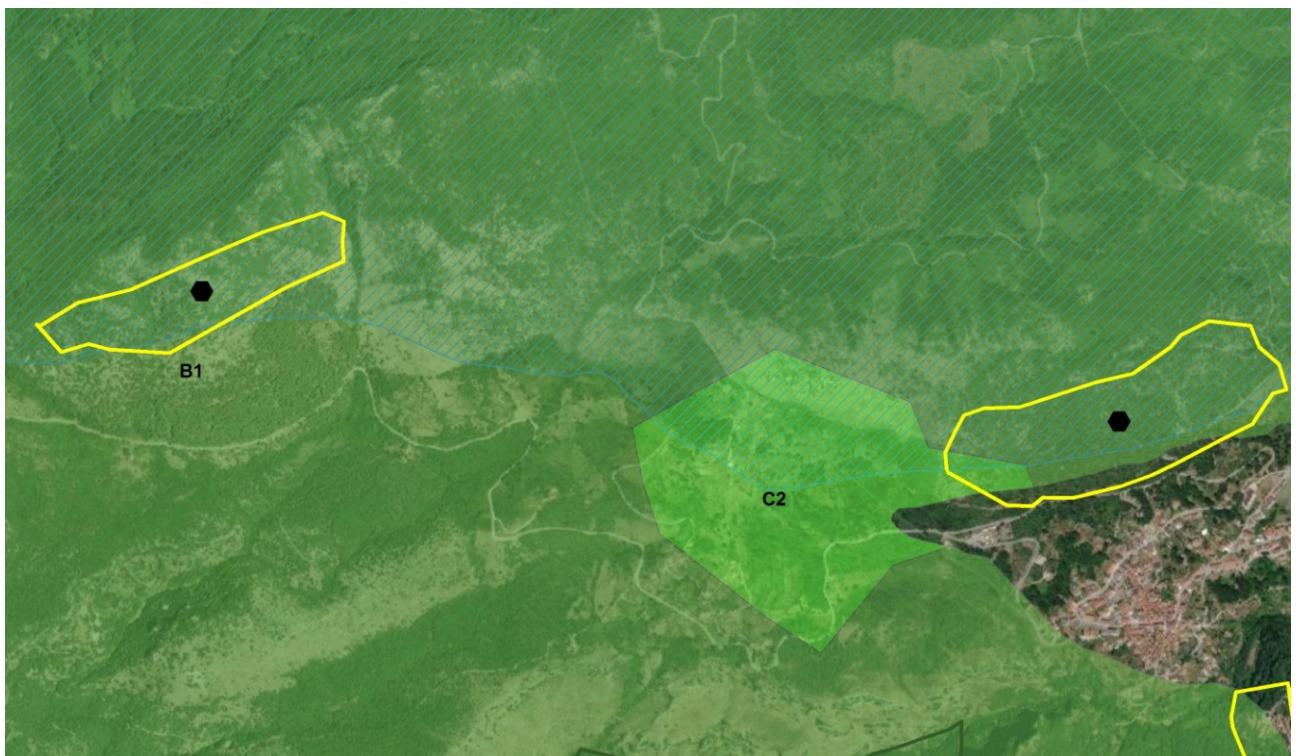

Ambito di intervento relativo alle superfici boscate in agro di Casaletto Spartano – **PNCVDA**

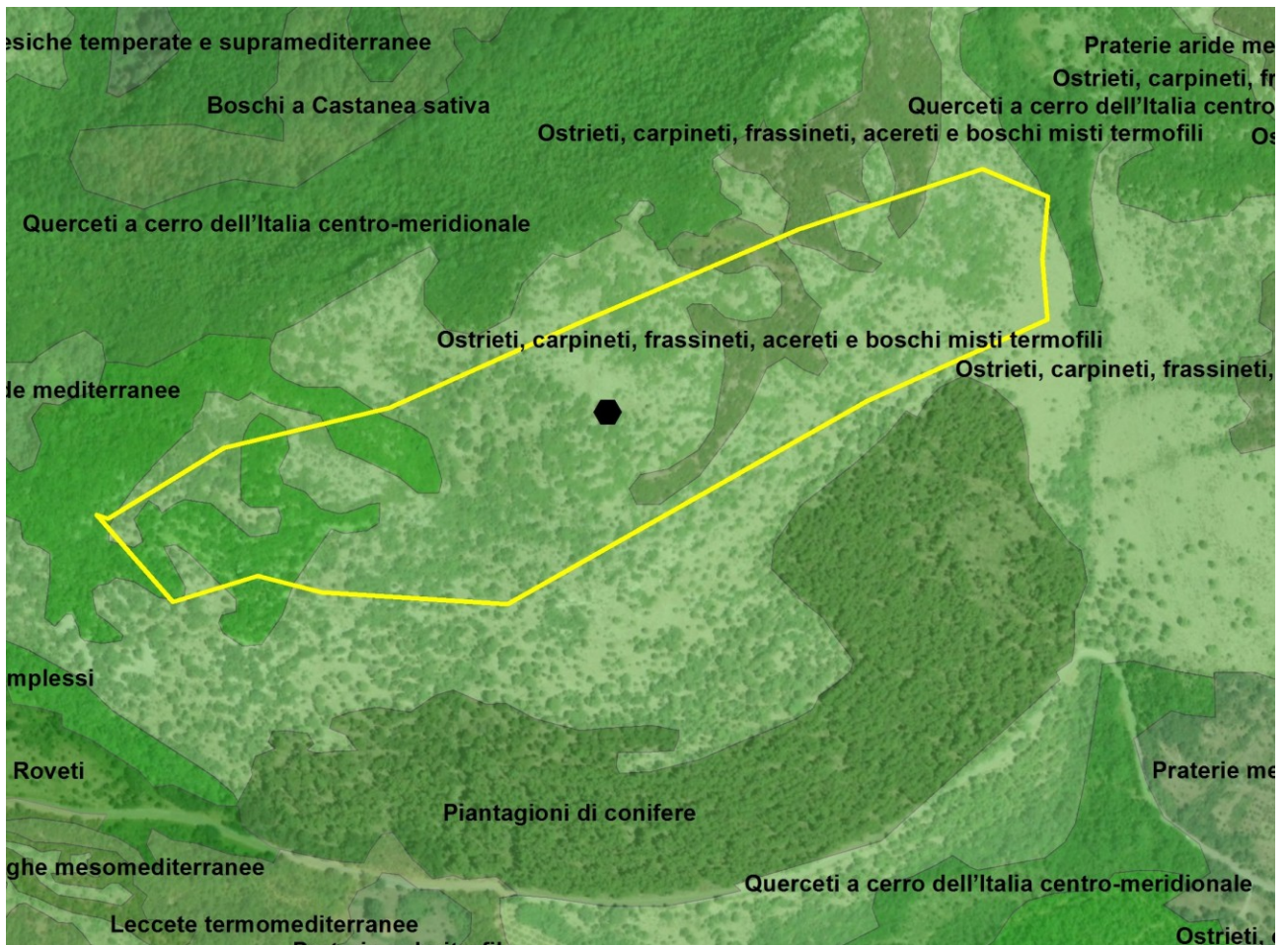

Ambito di intervento relativo alle superfici boscate in agro Casaletto Spartano, Loc. Zappara – **Carta della Natura (Ispra, 2018)**

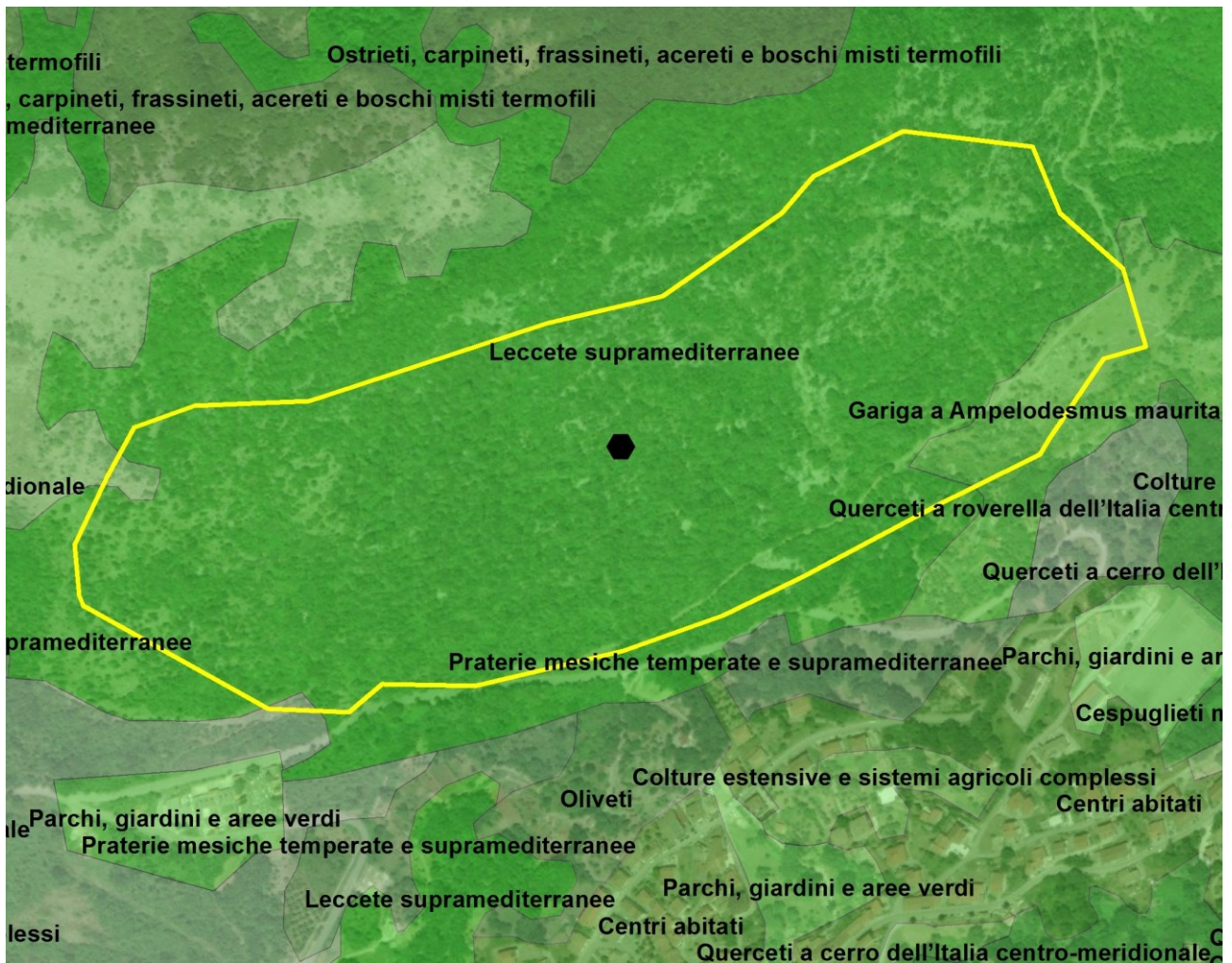

Ambito di intervento relativo alle superfici boscate in agro Casaletto Spartano, Loc. Le Rocche – **Carta della Natura (Ispra, 2018)**

REPORT FOTOGRAFICO



Esempi di aree di intervento

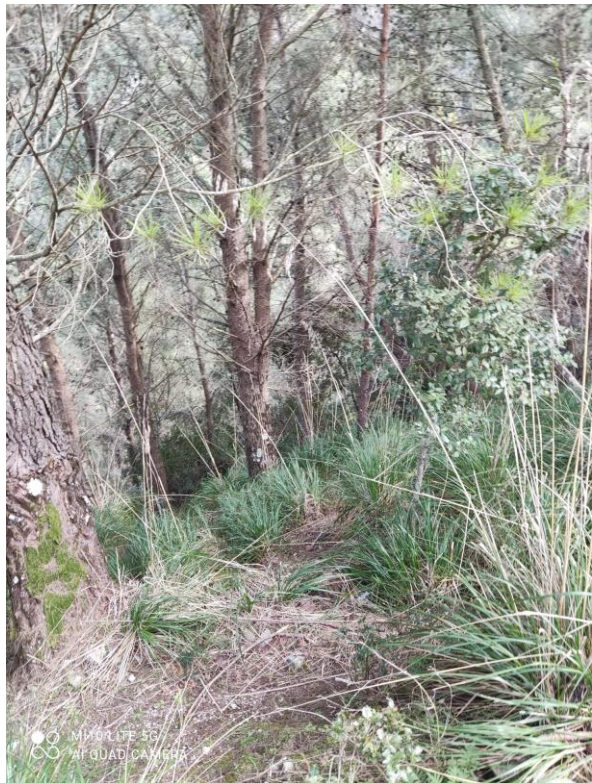

Esempi di aree di intervento

DATI TERRITORIALI GEOREFERENZIATI – DGR 280/2021 All. 2

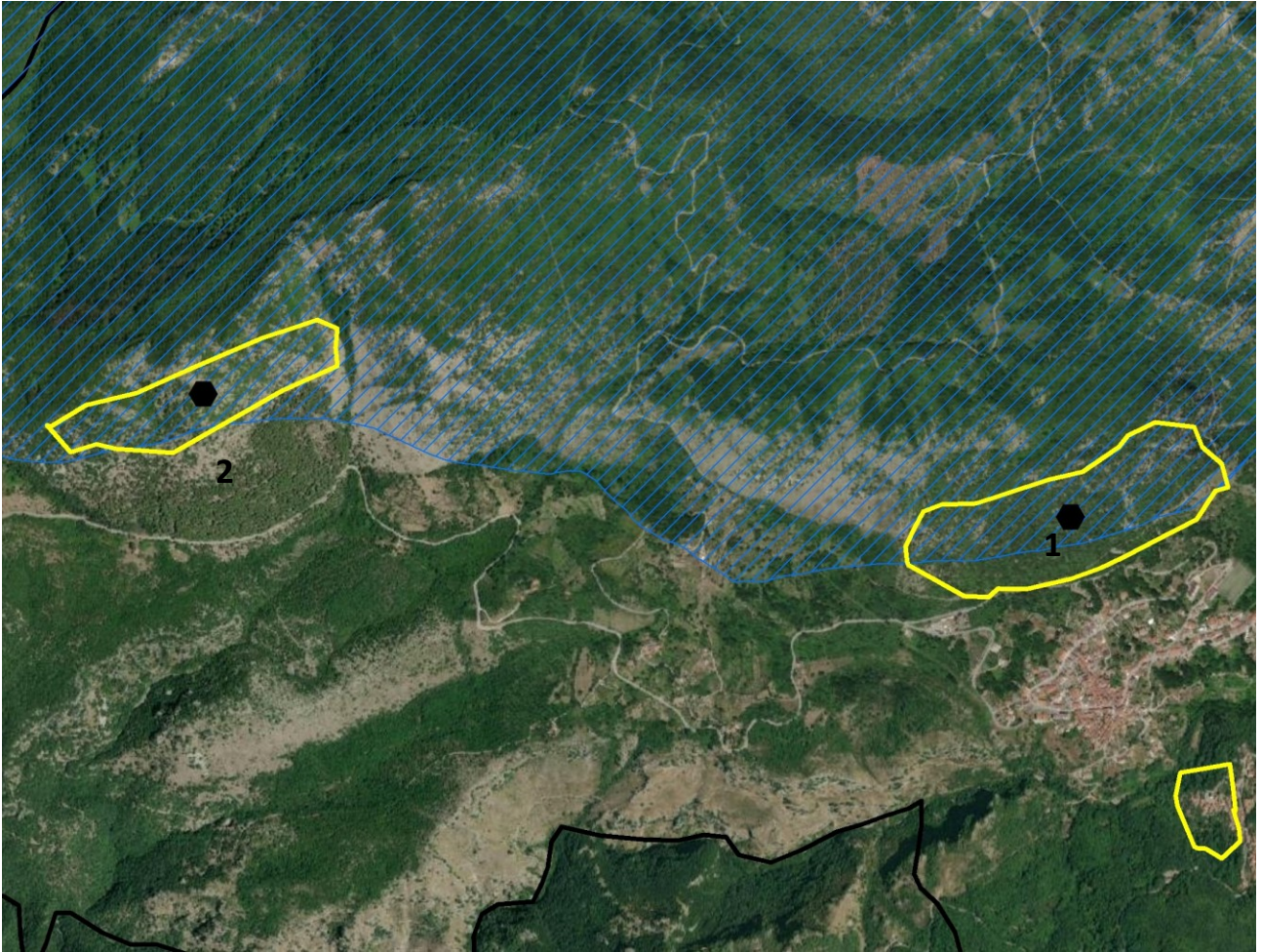

Fig. 1 – Ambito di intervento relativo alle superfici boscate in agro di Casaletto Spartano

ID	DATUM	X (m)	Y (m)	Denominazione
1	WGS 84	552689	4445196	Le Rocche
2	WGS 84	550135	4445558	Zappara