

Istanza per l'avvio della procedura di Valutazione di incidenza - screening

**Al comune di Casaleto Spartano
UFFICIO VALUTAZIONE DI INCIDENZA**

**Via Nazionale 226
84030 Casaleto Spartano (SA)
Telefono 0973-374618
Fax 0973-374320
Indirizzo pec
protocollo@pec.comune.casalettospartano.sa.it**

Il richiedente MENTA BIAGIO nato a [REDACTED]
con sede in CASALETTO SPARTANO (SA) CONTRADA SERRA DELL'EDERA

per il seguente TAGLIO DI BOSCO CEDUO MISTO IN LOCALITA' SERRA DELL'EDERA
presenta

ISTANZA

di screening di valutazione di incidenza ai sensi delle Linee Guida nazionali (GU 303/2019) e delle Linee Guida regionali (DGR 280/2021).

I siti Natura 2000 interessati dal presente screening sono i seguenti:

CODICE	DENOMINAZIONE	TIPO (pSIC, SIC, ZSC, ZPS)	SOGGETTO GESTORE (DGR 684/2019)
IT8050022_____	Montagne di Casalbuono		Parco Cilento vallo di diano ed alburni
IT_____			
IT_____			
IT_____			

Ai fini dell'avvio della procedura si allegano i seguenti documenti su supporto digitale (3 copie):

1. il format per lo screening (**NB. Allegato 1 alle Linee Guida ex DGR 280/2021 da trasmettersi sia in formato .pdf, opportunamente firmato e datato, che in formato .doc**)
2. documentazione tecnico-progettuale, comprensiva di allegati tecnici e cartografici a scala adeguata; (**tutti gli elaborati dovranno essere debitamente firmati e datati; la documentazione dovrà essere corredata dall'elenco puntuale, debitamente**

sottoscritto e datato, degli elaborati che la compongono da citarsi anche par. 3.1 del format per lo screening);

3. un report fotografico a colori, dettagliato e comprensibile, dell'area interessata dall'intervento (solo per P//A);
4. idonea cartografia (IGM 1:25.000) in cui è evidenziata l'area oggetto di intervento;
5. l'elenco dei pareri necessari per l'autorizzazione, distinti in pareri da acquisire e pareri già acquisiti;
6. copia dei pareri già acquisiti;
7. copia degli atti conclusivi di eventuali precedenti procedure di valutazione di incidenza;
8. documentazione relativa al versamento degli oneri istruttori come prevista dalla DGR 686/2016;
9. dati territoriali georeferenziati (**Allegato 2 delle Linee Guida DGR 280/2021**);
10. Altro.....

Riferimenti per comunicazioni:

Nome e cognome: *Menta Biagio*

Indirizzo: [REDACTED]

Tel.

Mail: [REDACTED]

PEC: *m.tancredi@epap.conafpec.it*

Timbro e firma del
proponente

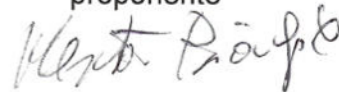

Data 27/12/2022

TRATTAMENTO DATI PERSONALI E PRIVACY

Io sottoscritto Menta Biagio dichiaro di aver preso visione dell'INFORMATIVA PER IL TRATTAMENTO DEI DATI PERSONALI, ai sensi e per gli effetti degli artt. 13 e 14 del Regolamento (UE) 2016/679 (Regolamento Generale sulla Protezione dei Dati), delle disposizioni attuative di cui al D. Lgs. 30 giugno 2003, n. 196, come modificato ed integrato dal D. Lgs 10 agosto 2018, n. 101, e del Regolamento comunale per l'attuazione del Regolamento UE 2016/679 relativo alla protezione delle persone fisiche con riguardo al trattamento dei dati personali, pubblicata sul sito dell'Ente.

Luogo _Casaletto Spartano_____, li ___27/12/2022___

Timbro e firma del
proponente

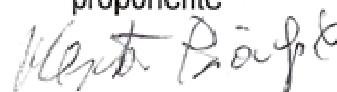

Io sottoscritto/a Menta Biagio alla luce dell'informativa ricevuta

esprimo il consenso NON esprimo il consenso al trattamento dei miei dati personali.

esprimo il consenso NON esprimo il consenso alla comunicazione dei miei dati personali a enti pubblici o a soggetti privati per le finalità indicate nell'informativa.

Firma



P.S. Il mancato consenso non consente allo Staff 50 17 92 Tecnico Amministrativo - Valutazioni ambientali di assolvere gli obblighi previsti dalla normativa ambientale e pertanto l'istanza verrà archiviata.

ALLEGATO A
DICHIARAZIONE SOSTITUTIVA DI ATTO NOTORIO
(Art. 47 e 38 del DPR 28 dicembre 2000, n.445)

Il Sottoscritto MAURIZIO TANCREDI nato a [REDAZIONE] ([REDAZIONE]) il [REDAZIONE], residente a [REDAZIONE] in via [REDAZIONE] codice fiscale/partita [REDAZIONE], iscritto all'albo in qualità di professionista incaricato per LA REDAZIONE DELLA VERIFICA PRELIMINARE DI VALUTAZIONE DI INCIDENZA

consapevole delle sanzioni penali previste in caso di dichiarazioni non veritiere o di uso di atti falsi, come previsto dall'art. 76 del citato DPR 445/2000, "Testo unico delle disposizioni legislative e regolamentari in materia di documentazione amministrativa" sotto la propria responsabilità

DICHIARA

- a seguito di incarico ricevuto da MENTA BIAGIO residente in contrada Serra dell'edera in casaleto Spartano, di aver redatto il format di screening relativo al P/P/P//A denominato "TAGLIO BOSCO CEDUO MATRICINATO in LOCALITA' Serra dell'edera" e che sulla base della documentazione acquisita e delle proprie conoscenze tecniche e scientifiche maturate nell'ambito della propria attività, le informazioni e i dati contenuti nel format di screening di cui alla pratica indicata sono veritieri;

Luogo e data
Caselle in Pittari 20/12/2022

Firma del professionista



NOTA BENE: le copie dei documenti di identità dei dichiaranti sottoscrittori devono essere allegate alla documentazione come singoli file .pdf

Modello di dichiarazione sostitutiva di atto notorio in merito al valore del progetto/intervento/attività ai fini del calcolo degli oneri istruttori (DGR 686/2016)

**DICHIARAZIONE SOSTITUTIVA DI ATTO NOTORIO
(Art. 47 e 38 del DPR 28 dicembre 2000, n. 445)**

Il sottoscritto Menta Biagio nato a Casaleto Spartano il 03/02/1952, residente in Contrada serra dell'edera Casaleto Spartano consapevole delle sanzioni penali previste in caso di dichiarazioni non veritiere o di uso di atti falsi, come previsto dall'art. 76 del citato DPR 445/2000, "Testo unico delle disposizioni legislative e regolamentari in materia di documentazione amministrativa", sotto la propria responsabilità in qualità di proponente del progetto/intervento/attività UTILIZZAZIONE DI BOSCO CEDUO MISTO DI SPECIE QUERCINE LOCALITA' SERRA DELL'EDERA DI CASALETO SPARTANO (indicare il titolo del P//A e la localizzazione), sulla base del quadro tecnico economico del P//A

DICHIARA

che ai fini del calcolo degli oneri per la valutazione di cui alla DGR 686/2016, il costo complessivo del P//A è pari ad € 2.000,00 al netto dell'I.V.A. e degli oneri per gli espropri, come riportato nel quadro tecnico economico.

Luogo e data
Casaleto Spartano

Firma
Menta Biagio

NOTA BENE: le copie dei documenti di identità dei dichiaranti sottoscrittori devono essere allegate alla documentazione come singoli file .pdf

**Azienda
Menta Biagio
Contrada Serra
dell'edera
CASALETTO SPARTANO
(SA)**

**Spettale Parco Nazionale del Cilento,
Vallo di diano e Alburni
Via F. Palumbo, 18
parco.cilentodianoealburni@pec.it
C.F. 93007990653
84078 VALLO DELLA LUCANIA
(SA)**

**Oggetto : Richiesta "SENTITO DEL PARCO" Verifica preliminare di Valutazione di
incidenza - Allegato G del DPR 8 settembre 1997 n° 357- e D.P.R. 12 marzo 2003 n. 120;
DGR della Campania n. 1516 del 2 ottobre 2009 – Approvazione del Regolamento
"Disposizioni in materia di procedimento di valutazione di incidenza"**

*Il sottoscritto Menta Biagio nato a Casaletto Spartano il 03/02/1952,
residente in Contrada serra dell'edera Casaletto Spartano in qualità di titolare
dell'azienda agroforestale omonima, con sede legale in via contrada Serra
dell'edera del comune_Casaletto Spartano Provincia_Salerno in ordine al
"Taglio colturale di un bosco ceduo misto della superficie di Ha 01.44.33 alla
località Serra dell'edera del comune di Casaletto spartano, con la presente*

C H I E D E a codesto Spett.le Ente :

*ai sensi della normativa in oggetto, il rilascio del " Sentito" dell'Ente
Parco, inerente la verifica preliminare di valutazione di incidenza allegata,
facente riferimento al taglio di Un Bosco ceduo misto a prevalenza di specie
quercine alla località Serra dell'edera del Comune di Casaletto spartano.*

All'uopo si allegano alla presente

*n° 1 Copie della modulistica inerente la richiesta di verifica preliminare di
valutazione d'incidenza redatta dall'agr. Dott. Maurizio Tancredi.*

N° 1 relazione tecnica descrittiva

Casaletto Spartano Dicembre 2022

Timbro e firma del
proponente

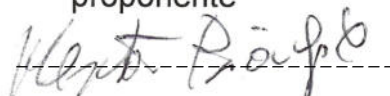

Elenco dei pareri necessari per l'autorizzazione del progetto/intervento

ELENCO DEI PARERI NECESSARI PER L'AUTORIZZAZIONE DEL PROGETTO/INTERVENTO

Il sottoscritto Menta Biagio nato a Casaleto Spartano il 03/02/1952, residente in Contrada serra dell'edera Casaleto Spartano in qualità di titolare dell'azienda agroforestale omonima, con sede legale in via contrada Serra dell'edera del comune Casaleto Spartano Provincia Salerno cap 84030, in relazione al progetto/intervento: taglio colturale di bosco ceduo misto ai sensi dell'art 31 comma 4 reg. regionale Campania 03/2017

DICHIARA

che per la realizzazione del sopraccitato progetto/intervento sono necessarie le seguenti autorizzazioni, concessioni, nulla osta, ecc. e che sono già stati acquisite o richieste le seguenti autorizzazioni, concessioni, nulla osta, ecc.:

Pareri necessari per l'autorizzazione

Stato acquisizione parere

Denominazione	Soggetto competente al rilascio	Parere richiesto (SI/NO)	Parere rilasciato (SI/NO)	Estremi (se rilasciato)
Denominazione	Soggetto competente al rilascio	Parere richiesto (SI/NO)	Parere rilasciato (SI/NO)	Estremi (se rilasciato)
Sentito	Parco cliente D. ed A.	si	no	
Autorizzazione	Comunita montana	SI	no	
Altri pareri (specificare quali)				

Le autorizzazioni, intese, pareri ecc., qualora acquisite dovranno essere allegate all'istanza.

Data il 02/12/2022

Timbro e firma del
proponente



CASELLE IN PITTARI
Menta Biagio

progetto: **Taglio colturale bosco ceduo località
SERRA DELL'EDERA Comune di
Casaletto spartano (SA)**

oggetto: **QUADRO ECONOMICO GENERALE**

AZIONE (b)

A LAVORI

A1 Acquisto macchine ed attrezzature	Euro	0,00
A2 Lavori per taglio ed esbosco		1.789,00
TOTALE (A)	Euro	1.789,00

B IVA E SPESE GENERALI

B1 I.V.A. su lavori 22% di A1	Euro	393,58
B2 Spese Generali 12% di 1 100,000	Euro	211,10
B3 Iva su spese Generali 22%	Euro	46,44
TOTALE (B)	Euro	651,12

C RIEPILOGO

- TOTALE LAVORI (A)	Euro	1.789,00
- TOTALE SPESE GENERALI (B2)	Euro	211,10
TOTALE LAVORI + SPESE GENERALI	Euro	2.000,10
- TOTALE IVA SU LAVORI (B1)	Euro	393,58
TOTALE IVA SU SPESE GENERALI (B3)	Euro	46,44

TOTALE GENERALE (A1+A2+B1+B2+B3) Euro 2.440,12

IL PROGETTISTA

Agr dott. Maurizio Tancredi



FORMAT DI SUPPORTO SCREENING DI V.INC.A per Piani/Programmi/Progetti/Interventi/Attività – PROPONENTE	
Oggetto P/P/P/I/A:	TAGLIO DI UN BOSCO CEDUO MISTO MATRICINATO DI LECCIO,FRASSINO, CARPINO NERO ED ALTRE ESSENZE LOC. SERRA DELL'EDERA
<p><input type="checkbox"/> Piano/Programma (definizione di cui all'art. 5, comma 1, lett e) del D.lgs. 152/06)</p> <p><input type="checkbox"/> Progetto/intervento (definizione di cui all'art. 5, comma 1, lett g) del D.lgs. 152/06)</p> <p>Il progetto/intervento, considerando anche il DM 52/2015, ricade nelle tipologie di cui agli Allegati II, IIbis, III e IV alla Parte Seconda del D.Lgs. 152/06 e s.m.i.*</p> <p><input type="checkbox"/> Si indicare quale tipologia:</p> <p><input checked="" type="checkbox"/> No</p> <p>Il progetto/intervento è finanziato con risorse pubbliche?</p> <p><input type="checkbox"/> Si indicare quali risorse:</p> <p><input checked="" type="checkbox"/> No</p> <p>Il progetto/intervento è un'opera pubblica?</p> <p><input type="checkbox"/> Si</p> <p><input checked="" type="checkbox"/> No</p> <p><input checked="" type="checkbox"/> Attività (qualsiasi attività umana non rientrante nella definizione di progetto/intervento che possa avere relazione o interferenza con l'ecosistema naturale)</p> <p>*considerare anche le Linee Guida https://va.minambiente.it/it-IT/Comunicazione/DettaglioDirezione/1846 e altre eventuali Linee Guida dello stesso progetto Creiamo PA https://creiamopa.minambiente.it/index.php</p>	

ALLEGATO 1

Tipologia P/P/P/I/A:	<input type="checkbox"/> <i>Piani faunistici/piani ittici</i> <input type="checkbox"/> <i>Calendari venatori/ittici</i> <input type="checkbox"/> <i>Piani urbanistici/paesaggistici</i> <input type="checkbox"/> <i>Piani energetici/infrastrutturali</i> <input type="checkbox"/> <i>Altri piani o programmi.....</i> <input type="checkbox"/> <i>Ristrutturazione / manutenzione edifici DPR 380/2001</i> <input type="checkbox"/> <i>Realizzazione ex novo di strutture ed edifici</i> <input type="checkbox"/> <i>Manutenzione di opere civili ed infrastrutture esistenti</i> <input type="checkbox"/> <i>Manutenzione e sistemazione di fossi, canali, corsi d'acqua</i> <input type="checkbox"/> <i>Attività agricole</i> <input checked="" type="checkbox"/> <i>Attività forestali</i> <input type="checkbox"/> <i>Manifestazioni motoristiche, ciclistiche, gare cinofile, eventi sportivi, sagre e/o spettacoli pirotecnici, eventi/riprese cinematografiche e spot pubblicitari etc.</i> <input type="checkbox"/> <i>Altro (specificare)</i>
----------------------	---

Proponente:	...MENTA BIAGIO CASALETTO SPARTANO.....
-------------	---

SEZIONE 1 - LOCALIZZAZIONE ED INQUADRAMENTO TERRITORIALE

Regione:CAMPANIA..... Comune: ...CASALETTO SPARTANO Prov.: SALERNO... Località/Frazione: ...SERRA DELL'EDERA..... Indirizzo:LOCALITA' SERRA DELL'EDERA		<i>Contesto localizzativo</i> <input type="checkbox"/> Centro urbano <input type="checkbox"/> Zona periurbana <input checked="" type="checkbox"/> Aree agricole <input type="checkbox"/> Aree industriali <input type="checkbox"/> Aree naturali <input type="checkbox"/>				
Particelle catastali: <i>(se utili e necessarie)</i>	FG 22 P.LLE 65-85-86-87- 91-92-95-96- 104-110-111- 112					
Coordinate geografiche: <i>(se utili e necessarie)</i>	LAT.	40°10'31.89"N	40°10'36.93"N	40°10'36.93"		
S.R.:	LONG.	15° .39.52.84"E	15° .39.56.52"E	15° .39.56.52"		

ALLEGATO 1

Nel caso di **Piano o Programma**, descrivere area di influenza e attuazione e tutte le altre informazioni pertinenti:

.....

SEZIONE 2 – LOCALIZZAZIONE P/P/P/I/A IN RELAZIONE AI SITI NATURA 2000

SITI NATURA 2000

pSIC	cod.	IT _ _ _ _ _	
		IT _ _ _ _ _	
		IT _ _ _ _ _	
SIC	cod.	IT805002	MONTAGNE DI CASALBUONO
		IT _ _ _ _ _	
		IT _ _ _ _ _	
ZSC	cod.	IT _ _ _ _ _	denominazione
		IT _ _ _ _ _	
		IT _ _ _ _ _	
ZPS	cod.	IT _ _ _ _ _	denominazione
		IT _ _ _ _ _	
		IT _ _ _ _ _	

E' stata presa visione degli Obiettivi di Conservazione, delle Misure di Conservazione, e/o del Piano di Gestione del Sito/i Natura 2000 ? Si No

Citare, gli atti consultati: Piani di gestione predisposti dall'ente parco nazionale del cilento e vallo di diano

2.1 - Il P/P/P/I/A interessa aree naturali protette nazionali o regionali?

Si No

Aree Protette ai sensi della Legge 394/91: EUAP _ _ _ _ _

Eventuale nulla osta/autorizzazione/parere rilasciato dell'Ente Gestore dell'Area Protetta (*diverso dal Sentito e se disponibile e già rilasciato*): sentito non ancora acquisito.....

2.2 - Per P/P/P/I/A esterni ai siti Natura 2000:

- Sito cod. IT _ _ _ _ _ distanza dal sito: (_ metri)
- Sito cod. IT _ _ _ _ _ distanza dal sito: (_ metri)
- Sito cod. IT _ _ _ _ _ distanza dal sito: (_ metri)

ALLEGATO 1

Tra i siti Natura 2000 indicati e l'area interessata dal P/P/P/I/A, sono presenti elementi di discontinuità o barriere fisiche di origine naturale o antropica (es. diversi reticoli idrografici, centri abitati, infrastrutture ferroviarie o stradali, zone industriali, etc.)??

Si No

Descrivere:

.....
.....

SEZIONE 3 – DESCRIZIONE E DECODIFICA DEL P/P/P/I/A DA ASSOGGETTARE A SCREENING

RELAZIONE DESCRITTIVA DETTAGLIATA DEL P/P/P/I/A

(n.b.: nel caso fare direttamente riferimento agli elaborati e la documentazione presentati dal proponente)

Si veda relazione tecnica allegata

ALLEGATO 1

3.1 - Documentazione: allegati tecnici e cartografici a scala adeguata
(barrare solo i documenti allegati alla proposta)

<input type="checkbox"/> File vettoriali/shape della localizzazione dell’P/P/P/I/A <input type="checkbox"/> Carta zonizzazione di Piano/Programma <input type="checkbox"/> Relazione di Piano/Programma <input checked="" type="checkbox"/> Planimetria di progetto e delle eventuali aree di cantiere <input checked="" type="checkbox"/> Ortofoto con localizzazione delle aree di P/I/A e eventuali aree di cantiere <input checked="" type="checkbox"/> Documentazione fotografica <i>ante operam</i>	<input type="checkbox"/> Eventuali studi ambientali disponibili <input type="checkbox"/> Altri elaborati tecnici: <input type="checkbox"/> Altri elaborati tecnici: <input type="checkbox"/> Altri elaborati tecnici: <input type="checkbox"/> Altro: <input type="checkbox"/> Altro:
--	--

SEZIONE 4 - DECODIFICA DEL PIANO/PROGETTO/INTERVENTO/ATTIVITA'
(compilare solo parti pertinenti)

E' prevista trasformazione di uso del suolo?	<input type="checkbox"/> SI	<input checked="" type="checkbox"/> NO	<input type="checkbox"/> PERMANENTE	<input type="checkbox"/> TEMPORANEA
Se, Si , cosa è previsto:				
Sono previste movimenti terra/sbancamenti/scavi?	<input type="checkbox"/> SI <input checked="" type="checkbox"/> NO	Verranno livellate od effettuati interventi di spietramento su superfici naturali?	<input type="checkbox"/> SI <input checked="" type="checkbox"/> NO	
Se, Si , cosa è previsto:		Se, Si , cosa è previsto:		
Sono previste aree di cantiere e/o aree di stoccaggio materiali/terreno asportato/etc.?	Se, Si , cosa è previsto: Stoccaggio provvisorio del materiale legnoso ottenuto dalla ceduzione del bosco.....			
<input checked="" type="checkbox"/> SI <input type="checkbox"/> NO				
E' necessaria l'apertura o la sistemazione di piste di accesso all'area?	<input checked="" type="checkbox"/> SI <input type="checkbox"/> NO	Le piste verranno ripristinate a fine dei lavori/attività?	<input checked="" type="checkbox"/> SI <input type="checkbox"/> NO	

ALLEGATO 1

Se, Si , cosa è previsto: manutenzione ordinaria della viabilità forestale preesistente.....		Se, Si , cosa è previsto: ...ripristino delle opere di sistemazione idraulica e regimazione delle acque meteoriche
E' previsto l'impiego di tecniche di ingegneria naturalistica e/o la realizzazione di interventi finalizzati al miglioramento ambientale? <input type="checkbox"/> Si <input checked="" type="checkbox"/> No		Se, Si , descrivere:
Specie vegetali	E' previsto il taglio/esbosco/rimozione di specie vegetali? <input checked="" type="checkbox"/> SI <input type="checkbox"/> NO	Se, Si , descrivere: Trattasi di taglio colturale di essenze forestali utilizzate a ceduo matricinato
La proposta è conforme alla normativa nazionale e/o regionale riguardante le specie vegetali alloctone e le attività di controllo delle stesse (es. eradicazione)? <input checked="" type="checkbox"/> SI <input type="checkbox"/> NO		Sono previsti interventi di piantumazione/rinverdimento/messa a dimora di specie vegetali? <input type="checkbox"/> SI <input checked="" type="checkbox"/> NO Se, Si , cosa è previsto: Indicare le specie interessate:
Specie animali	La proposta è conforme alla normativa nazionale e/o regionale riguardante le specie animali alloctone e la loro attività di gestione? <input type="checkbox"/> SI <input type="checkbox"/> NO	Sono previsti interventi di controllo/immissione/ ripopolamento/allevamento di specie animali o attività di pesca sportiva? <input type="checkbox"/> SI <input checked="" type="checkbox"/> NO <input type="checkbox"/> Se, Si , cosa è previsto: Indicare le specie interessate:

ALLEGATO 1

Mezzi meccanici	Mezzi di cantiere o mezzi necessari per lo svolgimento dell'intervento	<ul style="list-style-type: none"> ➤ Pale meccaniche, escavatrici, o altri mezzi per il movimento terra: ➤ Mezzi pesanti (Camion, dumper, autogru, gru, betoniere, asphaltatori, rulli compressori): ➤ Mezzi aerei o imbarcazioni (elicotteri, aerei, barche, chiatte, draghe, pontoni): no.....
		no....
		no....
Fonti di inquinamento e produzione di rifiuti	<p>La proposta prevede la presenza di fonti di inquinamento (luminoso, chimico, sonoro, acquatico, etc.) o produzione di rifiuti?</p> <p><input type="checkbox"/> SI</p> <p><input checked="" type="checkbox"/> NO</p>	<p>La proposta è conforme alla normativa nazionale e/o regionali di settore?</p> <p style="text-align: center;"><input checked="" type="checkbox"/> SI <input type="checkbox"/> NO</p> <p>Descrivere: L'intervento è conforme alla normativa regionale di riferimento (Reg regionale 3/2017)</p>	
Interventi edilizi		<input type="checkbox"/> Permesso a costruire <input type="checkbox"/> Permesso a costruire in sanatoria <input type="checkbox"/> Condono <input type="checkbox"/> DIA/SCIA <input type="checkbox"/> Altro	Estremi provvedimento o altre informazioni utili:
Per interventi edilizi su strutture preesistenti	Riportare il titolo edilizio in forza al quale è stato realizzato l'immobile e/o struttura oggetto di intervento		
Manifestazioni		<ul style="list-style-type: none"> ➤ Numero presunto di partecipanti: ➤ Numero presunto di veicoli coinvolti nell'evento (moto, auto, biciclette, etc.): ➤ Numero presunto di mezzi di supporto (ambulanze, vigili del fuoco, forze dell'ordine, mezzi aerei o navali): ➤ Numero presunto di gruppi elettrogeni e/o bagni chimici: 	
Per manifestazioni, gara, motoristiche, eventi sportivi, spettacoli pirotecnici, sagre, etc.			
Attività ripetute			
L'attività/intervento si ripete annualmente/periodicamente alle stesse condizioni?			
<input checked="" type="checkbox"/> Si <input type="checkbox"/> No		<p>Descrivere: Si ripete nel rispetto dei turni minimi di utilizzo boschivo così, come stabiliti dalla normativa vigente in materia.....</p> <p>Possibili varianti - modifiche:</p> <p>.....</p> <p>.....</p> <p>.....</p>	

ALLEGATO 1

<p>La medesima tipologia di proposta ha già ottenuto in passato parere positivo di V.Inc.A?</p> <p style="text-align: center;"> <input type="checkbox"/> Si <input checked="" type="checkbox"/> No </p> <p>Se, Si, allegare e citare precedente parere in "Note".</p>	<p>.....</p> <p>Note:</p> <p>.....</p> <p>.....</p> <p>.....</p>
---	--

SEZIONE 5 - CRONOPROGRAMMA AZIONI PREVISTE PER IL P/P/P/I/A

<p>Descrivere:</p> <ul style="list-style-type: none"> Abbattimento degli alberi; Depezzatura del materiale; accumulo del materiale su piccole piazzole di carico, trasporto del materiale; Ripulitura dell'area di taglio mediante amminutamento a diametri minori di 2.5 cm per i residui del taglio e loro accumulo in piccoli spazi privi di ceppaie; ripristino viabilità interna del fondo avendo cura di regimentare il deflusso delle acque piovane 	<p>Leggenda:</p> <p><input type="checkbox"/></p> <p><input type="checkbox"/></p> <p><input type="checkbox"/></p> <p><input type="checkbox"/></p> <p><input type="checkbox"/></p> <p><input type="checkbox"/></p> <p><input type="checkbox"/></p>
--	--

Anno: <u> 1 </u>	Gennaio	Febbraio	Marzo	Aprile	Maggio	Giugno	Luglio	Agosto	Settembre	Ottobre	Novembre	Dicembre
1° sett.												
2° sett.												
3° sett.												
4° sett.												

Anno: <u> 2 </u>	Gennaio	Febbraio	Marzo	Aprile	Maggio	Giugno	Luglio	Agosto	Settembre	Ottobre	Novembre	Dicembre
1° sett.	Si	Si	Si							Si	Si	Si
2° sett.	Si	Si	si							Si	Si	Si
3° sett.	Si	Si								Si	Si	Si
4° sett.	si	si								si	si	si

ALLEGATO 1

Ditta/Società	Proponente/ Professionista incaricato	Firma e Timbro	Luogo e data
Menta Biagio <i>Menta Biagio</i>	Agr. Dott. Tancredi Maurizio	 Dott. Tancredi Maurizio N. 410 Albo SALERNO	Casaletto spartano 12/12/2022

(compilare solo le parti necessarie in relazione alla tipologia della proposta)

CASALETTO SPARTANO

LOCALITA' SERRA DELL'EDERA

Legenda

La Valle dell'Edera

PUNTO

PUNTO 2

PUNTO 3

PUNTO 1

PUNTO 4

PUNTO 6 CENTROIDE P.LLA 65



200 m

Google Earth



n° punto	DITTA	COMUNE	PROV.	DATUM	LAT in gradi	LONG in gradi	Altitudine m.slm
1	MENTA BIAGIO	casaletto spartano	SA	WGS84-33N	40°10,31,89"N	15°39.52.84"E	687
2	MENTA BIAGIO	casaletto spartano	SA	WGS84-33N	40°10,36,93"N	15°39.56.52"E	704
3	MENTA BIAGIO	casaletto spartano	SA	WGS84-33N	40°10,35,21"N	15°39.59.90"E	682
4	MENTA BIAGIO	casaletto spartano	SA	WGS84-33N	40°10,30,38"N	15°39.55.72"E	676
5	MENTA BIAGIO	casaletto spartano	SA	WGS84-33N	40°10,26,84"N	15°39.53,43"E	672

Studio tecnico agroambientale : Agronomo dott. Maurizio Tancredi

██████████, 84030 Caselle in Pittari (SA)

Tel- Fax: ██████████ Cell. ██████████

Email ██████████

COMUNE DI CASALETTO SPARTANO (SA)

OGGETTO:

=====

INFORMAZIONI DI TAGLIO BOSCO CEDUO MATRICINATO
LOCALITA' "Serra dell'edera"
COMUNE DI CASALETTO SPARTANO (SA

=====

Committente: Menta Biagio

Caselle in Pittari 20/12/2022



**TAGLIO DI UN BOSCO CEDUO MISTO IN LOC. SERRA DELL'EDERA
DEL COMUNE DI CASALETTO SPARTANO
PROCEDURA SEMPLIFICATA
Reg. Regionale 03/2017 – Art. 31 comma 4 lett. a)
INFORMAZIONI DI TAGLIO**

RELAZIONE TECNICO DESCRITTIVA

Ditta: Menta Biagio

PREMESSA

Il signor Menta Biagio nato a [REDACTED] in qualità di proprietario del fondo agricolo sito in agro del comune di Casaletto Spartano alla località "Serra dell'edera", sul quale risulta radicato il bosco di cui alla presente relazione, avendo nelle proprie intenzioni l'utilizzazione dello stesso bosco, conferiva incarico al sottoscritto agronomo dott. Maurizio Tancredi iscritto all'albo dei dottori agronomi e forestali della provincia di Salerno con il n° 410, di redigere la presente relazione descrittiva anche al fine di ottenere il nulla Osta da parte dell'Ente Parco Nazionale del Cilento e Vallo di Diano e tutti gli altri pareri autorizzazioni necessarie.

RELAZIONE:

1. DESCRIZIONE GENERALE DELL'AREA BOSCATI E CARATTERISTICHE DEL RICHIEDENTE:

L'azienda agroforestale in oggetto è ubicata in agro del comune di Casaletto spartano alla località Serra dell'edera, il terreno in oggetto è detenuto in proprietà da parte del sig. Menta Biagio.

Complessivamente il fondo in oggetto si trova ubicato in agro del comune di casaletto Spartano per una superficie catastale complessiva di ha 02.68.73 i quali sono integralmente posseduti dal sig Menta Biagio in due lotti sostanzialmente contigui. Tale zona si presenta soltanto parzialmente interessata dalla presenza del bosco per una superfice complessiva di circa Ha 01.44.43 catastalmente tali fondi risultano iscritti al catasto terreni del comune di Casaletto Spartano al foglio 22 p.lle 65, 85, 86, 87,88, 91, 92,95, 96 104, 110, 111 e 112, il tutto meglio specificato nella seguente tabella n° 1 nella quale si riportano anche le superfici boscate delle particelle interessate dal taglio;

Tab. n° 1
Consistenza boschiva complessiva

FOGLIO	PARTICELLA	SUP BOSCATA mq	SUP NON BOSCATA mq	SUP TOTALE mq	Lotti
22	95	2.370	-	2.370	1
22	96	1.360	-	1.360	
22	85	1.000	1.476	2.476	
22	86	1.000	2.727	3.727	
22	87	283	-	283	
22	88	-	60	60	
22	112	700	1.388	2.088	
22	91	800	1.982	2.782	
22	92	1.500	842	2.342	
22	104	500	2.684	3.184	
22	110	2.647	-	2.647	
22	111	1.283	-	1.283	
22	65	1.000	1.271	2.271	
TOTALI		14.443	12.430	26.873	2

La stragrande maggioranza dei terreni limitrofi sono utilizzati come Boschi cedui, e come aree agricole interessate da attività colturali in senso più strettamente agricolo (seminativi-pascoli-uliveti).

La formazione forestale in oggetto è ubicata ad un'altitudine variabile tra i 650 ed i 750 m. s.l.m (si veda la seguente figura n° 1) . La piovosità media annua rilevata nella zona è di circa 1.483 mm di pioggia, il terreno proviene da una matrice calcarea è manifesta diversi stadi evolutivi.

Le aree boscate che risultano interessate dal taglio di utilizzazione del bosco ceduo oggetto della presente relazione, sono specificate nella precedente tabella n° 1;

Da quando si evince dalla precedente tabella n° 1, la superficie forestale complessivamente matura per il taglio è di Ha 01.44.43, oggetto della presente relazione, come può evincersi dalla successiva figura n° 2.

L'area di intervento non ricade nell'ambito del perimetro attuale del Parco Nazionale del Cilento Vallo di Diano ed alburni, mentre è inclusa nel perimetro delle aree natura 2000 (ZPS,SIC, ZSC);

Figura n° 1
Corografia rapp 1:25.000
Con indicazione dell'area di intervento



Figura n° 2

Reg. Regionale 03/2017 – Art. 31 comma 4 lett. a) ex Legge Regionale 11/96-

- 4 -

Informazioni di taglio bosco ceduo

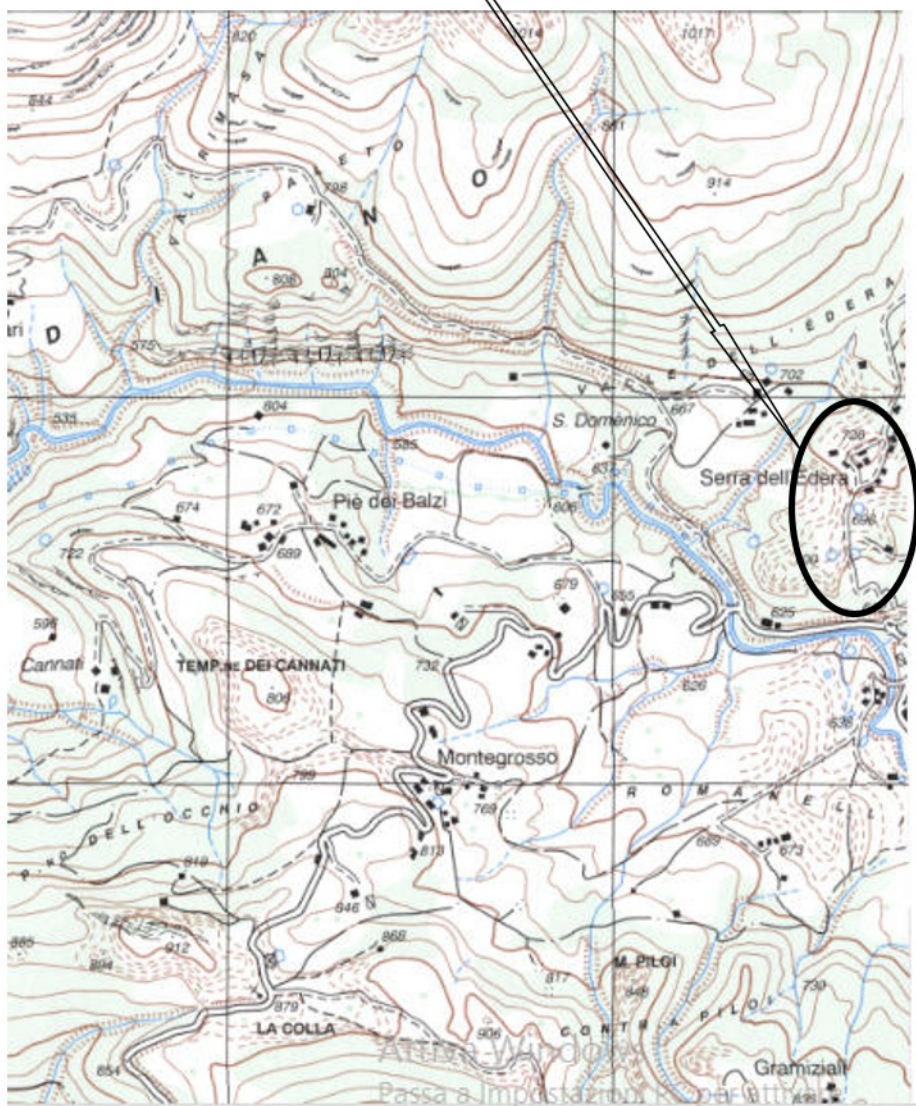
Ortofoto con sovrapposizione del catastale
ed indicazione del lotto boschivo foglio di mappa 2 p.lle varie

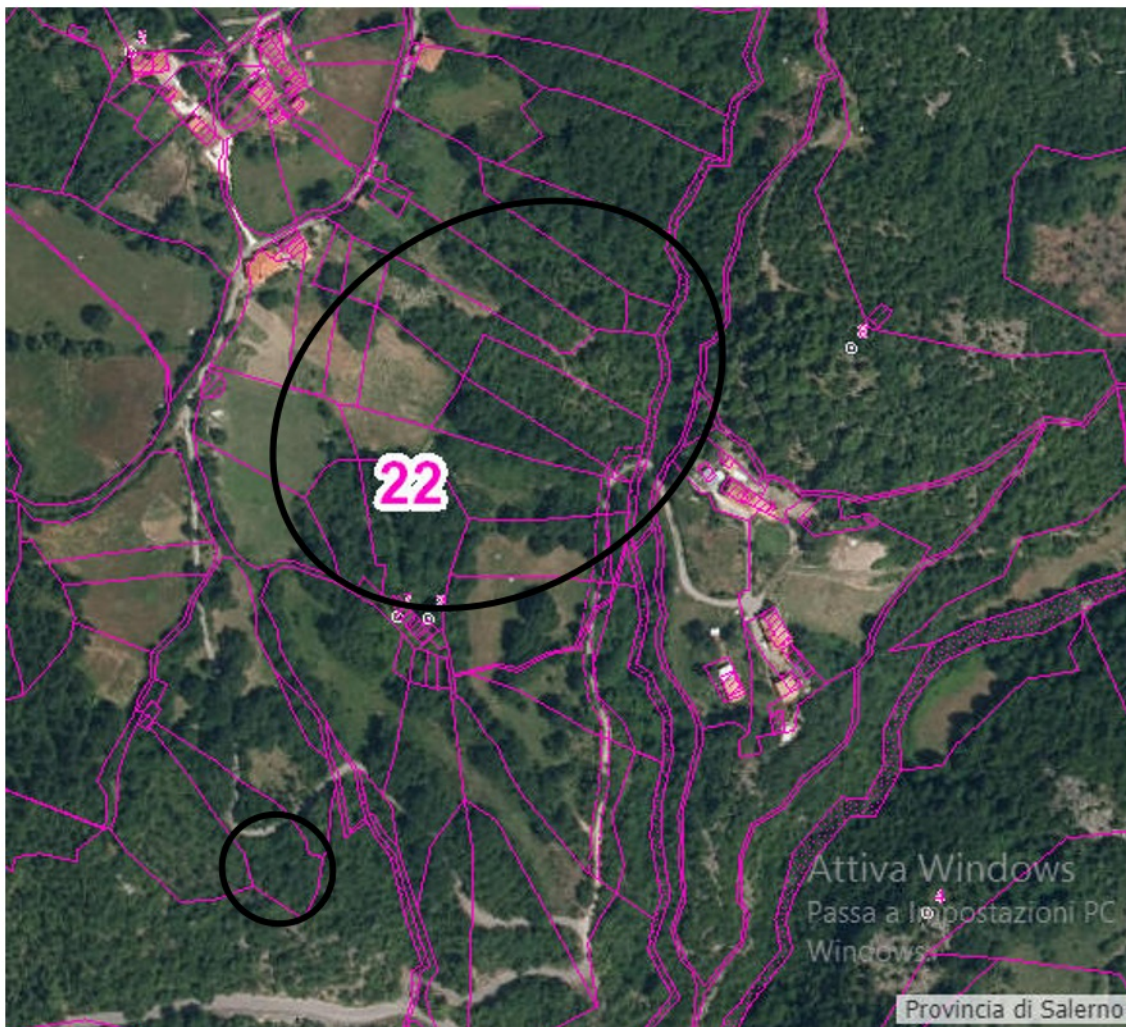

2. DESCRIZIONE DEL SOPRASSUOLO

Nel corso del sopralluogo eseguito per verificare le effettive condizioni delle aree boscate è emersa la necessità di verificare tali condizioni attraverso l'analisi di aree di saggio rappresentative delle effettive realtà delle fitocenosi presenti e che si vogliono destinare al taglio, in tali aree di saggio i rilievi eseguiti sono stati finalizzati esclusivamente alla migliore comprensione delle caratteristiche fitosociologiche ed ecologiche dei popolamenti forestali in oggetto mentre non sono state condotte indagini finalizzate alla determinazione della massa legnosa presente e ritraibile dal taglio.

L'indagine ha messo in evidenza la presenza di soprassuoli sostanzialmente omogenei, che manifestano le seguenti caratteristiche:

- 1. Trattasi di un bosco ceduo misto di leccio, frassino, carpino nero, acero e cerro che manifesta chiaramente segnali di maturità ai fini dell'utilizzazione**

forestale, sono presenti ceppaie di Leccio (*Quercus ilex*) e frassino (*Fraxinus ornus*), Carpino nero (*Ostrya carpinifolia*), mentre si registra la presenza di qualche pianta sparsa di cerro e roverella (*Quercus cerris* e *Q. pubescens*), qualche pianta sparsa acero campestre (*Acer campestre*) le piante fanno mediamente registrare un'età di circa 30 anni tale situazione la riscontriamo per l'intera superficie del lotto interessato, il sottobosco in alcune zone è caratterizzato dalla presenza del mirto (*Mirtus communis*), dell'erica (*Erica spp*) e dall'ilatro comune (*Phillyrea latifolia*)

- 2. Il bosco ha densità variabile sono anche presenti spazi significativi tra le diverse entità forestali, il tipo di mescolanza è per pedali, complessivamente l'area manifesta discreta fertilità;**

In merito alla composizione floristica del bosco sopradescritto (ceduo misto di Leccio, roverella, frassino le indagini hanno posto in evidenza le seguenti caratteristiche strutturali: Si tratta di bosco ceduo matricinato ove il leccio e la roverella costituiscono le essenze prevalenti di seguito sono elencate in ordine di presenza decrescente le specie presenti:

- ❖ Leccio (*Quercus ilex*);
- ❖ Frassino (*Fraxinus ornus*);
- ❖ Carpino nero (*Ostrya carpinifolia*)
- ❖ Cerro (*Quercus cerris*)
- Le formazioni forestali manifestano un indice di copertura vegetazionale che mediamente si attesta intorno al' 80 % si riscontra la presenza, in alcune zone limitate, di un sottobosco caratterizzato dalla presenza di arbusti tra i quali prevalgono nettamente i Rovi (*Rubus spp*), la vitalba (*Clematis vitalba*), la ginestra (*Sparthium junceum*), il pungitopo (*Ruscus aculeatus*), la salsapariglia (*Smilax aspera*) l'edera (*Hedera helix*);
- L'età media dei polloni presenti sulle ceppaie, determinata attraverso l'esame delle carote di legno estratte dalle stesse mediante l'uso del succhiello di Pressler, si attesta intorno ai 30 anni, tale età concorda pienamente con le informazioni raccolte che fanno risalire l'epoca dell'ultima utilizzazione alla stagione silvana 1990/91;
- Il numero medio di polloni per ceppaia si attesta intorno a 3;
- l'altezza media dei polloni è di circa m. 15.0;
- Il diametro medio dei polloni presenti si attesta intorno ai 16 cm;
- La forma di governo è il ceduo matricinato con una presenza media di matricine del vecchio turno che si attesta intorno alle 70 piante per Ha, per il futuro si ritiene opportuno mantenere tale forma di governo, incrementando il numero di matricine per Ha, soprattutto per le superfici boscate ubicate sulle aree caratterizzate da maggiore pendenza od in prossimità delle linee di impluvio e/o di canali naturali presenti, scegliendo le matricine tra le piante nate da seme o tra i polloni migliori che manifestano chiari segnali di affrancazione.
- La stazione si presenta di discreta fertilità, in quanto per ampie zone il bosco è radicato su zone caratterizzate dalla presenza di roccia affiorante, pertanto è in grado di garantire il buon fine delle operazioni di taglio con i tempi ed i ritmi programmati e previsti dalle vigenti normative.
- La densità è alta, senza la presenza di chiarie;

- il sottobosco, ove il bosco presenta densità colma, è molto ridotto si riscontra la presenza di piantine di frassino, sanguinello (*Cornus sanguinea*) e pungitopo (*Ruscus aculeatus*), la salsapariglia (*Smilax aspera*), l'edera (*Hedera helix*);

3. DESCRIZIONE DELL'INTERVENTO

Nel suo insieme l'intera area boscata è caratterizzata dalla presenza di strade di penetrazione, in terra battuta che vanno a costituire una rete di piste già utilizzate in passato quali piste di esbosco del materiale legnoso, ne consegue pertanto che non sarà necessario aprire altre piste di esbosco essendo sufficienti quelle esistenti le quali necessitano soltanto di interventi di manutenzione ed adeguamento;

La forma di governo è il ceduo matricinato con una presenza media di matricine del vecchio turno che si attesta intorno alle 70 piante per Ha, per il futuro si ritiene opportuno mantenere tale forma di governo.

Pertanto l'intervento si concretizza nell'applicazione delle normali ordinarie operazioni di utilizzo di un bosco ceduo consistenti in:

- Abbattimento degli alberi;
- Depezzatura del materiale;
- accumulo del materiale su piccole piazzole di carico,
- trasporto del materiale;
- Ripulitura dell'area di taglio mediante amminutamento a diametri minori di 2.5 cm per i residui del taglio e loro accumulo in piccoli spazi privi di ceppaie;
- ripristino viabilità interna del fondo avendo cura di regimentare il deflusso delle acque piovane

La stazione presenta ottima fertilità, con aree a suolo ben evoluto, pertanto sono in tutti i casi in grado di garantire il buon fine delle operazioni di taglio se si adottano le precauzioni cui al punto precedente e si rispettano i tempi ed i ritmi programmati e previsti dalle vigenti normative e dal presente progetto di taglio.

4. CONSIDERAZIONI CONCLUSIVE

La particolare natura del terreno, le caratteristiche stagionali generali e le esigenze specifiche del proprietario, spingono a far sì che l'utilizzo del bosco sia indirizzato verso un taglio colturale da eseguirsi nella attuale e prossime stagioni silvane sull'intera superficie a ceduo che ha già raggiunto il turno e la maturità fisiologica per il taglio.

Tale ipotesi è suffragata dalle seguenti considerazioni:

- a) L'utilizzo del bosco passa inevitabilmente attraverso l'uso della rete di piste di esbosco già esistenti tali piste hanno bisogno di piccoli interventi di adeguamento funzionale, per consentirne l'utilizzabilità, inoltre al termine dell'utilizzo dovranno essere opportunamente sistemate al fine di evitare gli inevitabili fenomeni di dissesto che possono essere indotti da piste di esbosco lasciate in attesa di successivi prossimi utilizzi;
- b) La superficie boscata complessivamente presente è pari ad Ha 01.44.43.

In conclusione pertanto si ritiene che il taglio possa essere eseguito nell'attuale e nelle prossime stagioni silvane sull'intera superficie boscata di Ha 01.44.43, con le seguenti particolari prescrizioni:

- Numero minimo di matricine da rilasciare per ettaro deve essere almeno pari a 70, tali matricine per almeno un terzo dovranno essere scelte tra quelle del

vecchio turno (ed aventi età doppia del turno minimo di taglio), le stesse dovranno essere scelte tra le piante nate da seme ed in alternativa tra i polloni meglio inseriti sulle ceppaie, il rilascio delle matricine potrà avvenire anche in gruppi di piante ove le condizioni stazionali lo rendano necessario, comunque le matricine dovranno essere selezionate tra quelle piante aventi un diametro minimo a petto d'uomo di 10 cm ;

- L'esbosco del materiale legnoso, con l'utilizzo di mezzi meccanici, potrà avvenire unicamente attraverso le piste di esbosco (principali e secondarie) già esistenti;
- Il materiale residuo al taglio ed il frasame dovrà essere accumulato in mucchi nelle chiarie del bosco e successivamente cippato con apposita cippatrice meccanica, a tale proposito si ricorda che l'obbligo della cippatura dei residui della vegetazione sussiste unicamente per i residui aventi diametri maggiori di 2 cm, quei residui, invece che hanno dimensioni minori di 2 cm possono essere lasciati sparsi sul suolo avendo cura di evitare di interessare le ceppaie al fine di evitare danni ai giovani polloni, in alternativa si potrà anche procedere alla bruciatura con tutte gli accorgimenti del caso al fine di evitare danneggiamenti alle ceppaie
- Le aree prossime ai principali canali naturali d'impluvio dovranno essere sottoposte ad un maggiore rilascio di matricine (almeno il doppio del normale) ciò al fine di garantire la necessaria stabilità delle sponde degli stessi canali per evitare fenomeni di erosione e/o di più generali fenomeni di dissesto idrogeologico;
- Al termine dell'utilizzazione sarà necessario intervenire a carico delle piste di esbosco (principali e secondarie) al fine di creare e/o ripristinare i necessari presidi idraulici (pulizia di cunette, sversatoi, tombini ecc) capaci di garantire la migliore conservazione delle piste e la migliore tutela idrogeologica del territorio;

Obiettivo principale della proprietà del fondo in oggetto è quello di utilizzare un popolamento forestale tipicamente trattato a ceduo matricinato e nel contempo favorire la ricostituzione di un bosco dove le essenze dominanti siano sempre di più il Leccio, il cerro e la roverella, al fine di consentire la conservazione ed il miglioramento del soprassuolo specifico e dell'ambiente boschivo in genere.

Per quanto non espressamente riportato nella presente relazione si rimanda ai grafici di progetto allegati.

Si Allegano:

- Stralcio planimetrico catastale in scala 1:2000 con le aree di intervento;
- Visure catastali di mappa e partita;
- Cartografia del Piano del Parco;
- Cartografia al 25.000 con indicazione area di intervento;
- Rilievo fotografico;
- Documento di riconoscimento del richiedente;

Caselle in Pittari 29/11/2022;

il Tecnico
Agr. dott. Maurizio Tancredi

Corografia IGM
rapp. 1:25.000



Cartografia piano del parco
rapp. 1:50.000





Foto 1 e 2 Caratteristiche delle ceppaie



Foto 3 e 4 Caratteristiche delle ceppaie

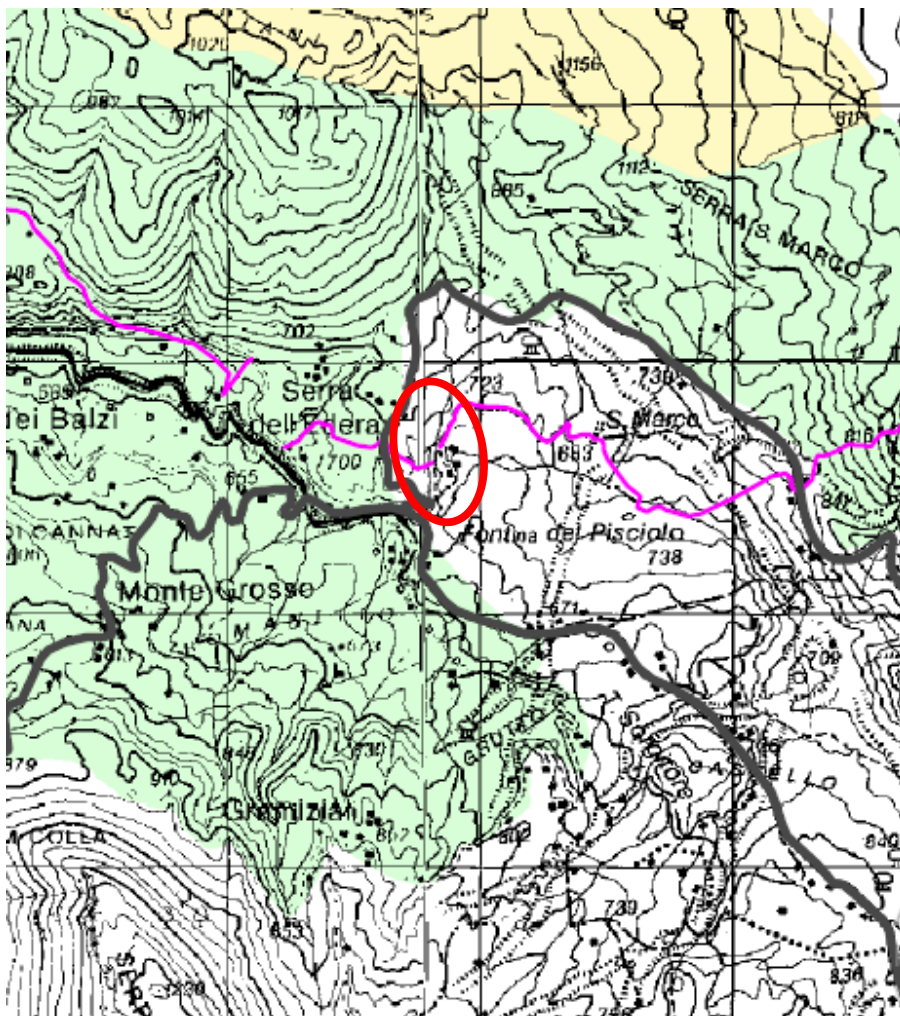

Foto 5 e 6 Visione d'insieme della fitocenosi



Foto n° 7 Visione Area di contesto







30-Dic-2022 21:50:21
 Protocollo pratica T241346/2022
 Scala originale: 1:2000
 Dimensione cornice: 776.000 x 552.000 metri
 Comune: (SA) CASALETTO SPARTANO
 Foglio: 22

CARTOGRAFIA DEL SIC MONTAGNE DI CASALBUONO
Zonizzazione Rapp 1:50.000



Legenda

-  Confine PNCVD
-  Confini comunali
-  SIC "Montagne di Casalbuono" (IT8050022)
-  Altri SIC
-  ZPS

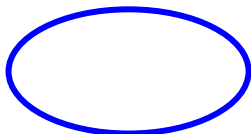

AREA D'INTERVENTO

COMUNE DI CASALETTO SPARTANO
Fg 22 p.lle 65-85
86-87-91-92-95-96-104-110-111-112
rapp: 1:2000

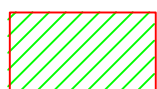
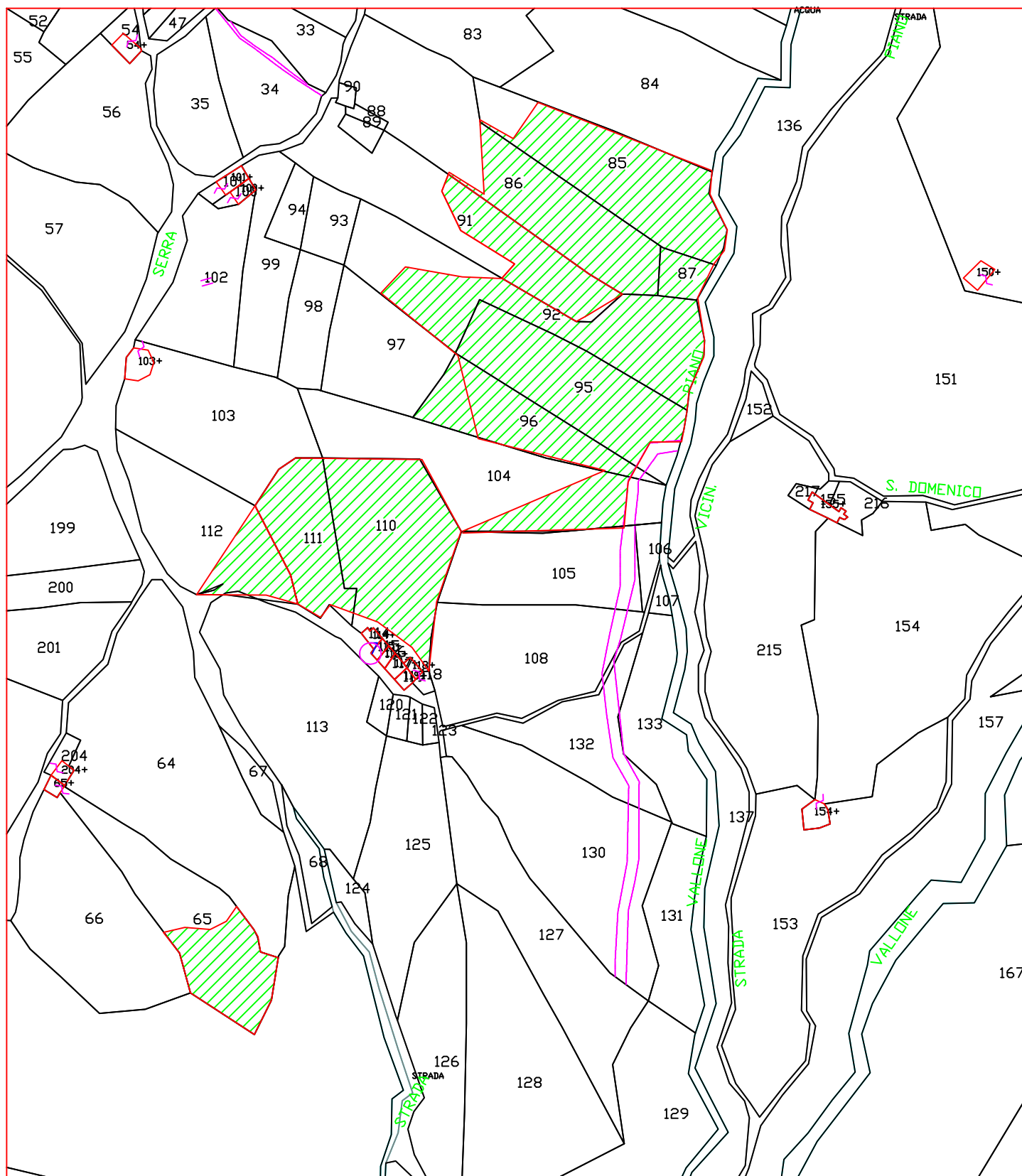

Aree interessate dall'intervento

Al comune di Casaletto
UFFICIO VALUTAZIONE DI
INCIDENZA

Via Nazionale 226
84030 - Casaletto Spartano (SA)
Indirizzo pec: protocollo@pec.comune.casalettospartano.sa.it

CONFERIMENTO DI DELEGA

Il sottoscritto Menta Biagio Nato a Casaletto Spartano il 03/02/1952 residente in Casaletto Spartano alla contrada Melette n° 7, codice fiscale MNTBGI52B03B888I, per il seguente intervento: "TAGLIO COLTURALE DI BOSCO CEDUO RADICATO MISTO, radicato alla località "Serra dell'edera" del Comune di "Casaletto spartano", con la presente conferisce

DELEGA :

Al dott Agr. Tancredi Maurizio nato a Singen (Germania) il 22/08/1960 ed ivi residente alla via Nazionale n° 41 CF. : TNC MRZ 60M22Z112S, Tel : 3476525448, Fax 0974988618, PEC: m.tancredi@epap.conafpec.it; affinché lo stesso in nome e per conto della sottoscritta delegante provveda a firmare i documenti in formato digitale ed a quant'altro necessario per la conclusione dell'istruttoria medesima.

Caselle in Pittari 21/11/2022

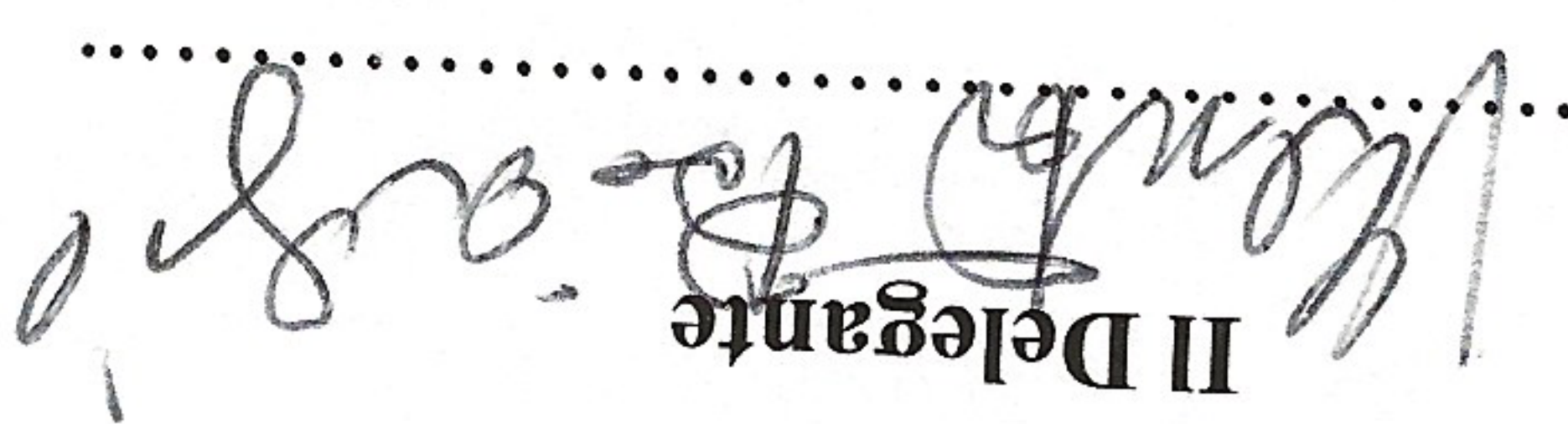
Il Delegante

ELENCO ELABORATI

Identificatore	Titolo	Autore	Descrizione	Scala	Diritti	Lingua	Data	Nome_file	Dimensione	Percorso	Estensione	CD
Icona cartografica a scala adeguata	Icona cartografica a scala adeguata	Maurizio Tancredi	Elaborato progettuale	varie	Propri. intelli	Italiana	dic-22	Icona cartografica a scala adeguata	2284	Screening_Vinc_A_3	pdf	Cd_1
REPORT_fotografico	REPORT_fotografico	Maurizio Tancredi	Elaborato progettuale	varie	Propri. intelli	Italiana	dic-22	REPORT_foto_granico	5633	Screening_Vinc_A_3	pdf	Cd_1
Relazione_informazioni_di_Taglio	Relazione_informazioni_di_Taglio	Maurizio Tancredi	Elaborato progettuale	-	Propri. intelli	Italiana	dic-22	Relazione_informazioni_di_Taglio	237	Screening_Vinc_A_3	pdf	Cd_1
3_ALLEGATO_1_formal_supporto_proprietario_screening	3_ALLEGATO_1_formal_supporto_proprietario_screening	Maurizio Tancredi	Elaborato progettuale	-	Propri. intelli	Italiana	dic-22	3_ALLEGATO_1_formal_supporto_proprietario_screening	1070	Screening_Vinc_A_3	pdf	Cd_1
3_ALLEGATO_1_formal_supporto_opponente_screening	3_ALLEGATO_1_formal_supporto_opponente_screening	Maurizio Tancredi	Elaborato progettuale	-	Propri. intelli	Italiana	dic-22	3_ALLEGATO_1_formal_supporto_opponente_screening	236	Screening_Vinc_A_3	doc	Cd_1
Dati_territoriali_georef	Dati territoriali georeferenziati	Maurizio Tancredi	Elaborato progettuale	unica	Propri. intelli	Italiana	dic-22	Dati_territoriali_georef	612	Screening_Vinc_A_3	pdf km1_xls	Cd_1
istanza_Nullata_Solito	Nulla_Osta_Solito	Menta Biagio	Parere	-	ENTE PNC/DA	Italiana	dic-22	Nulla_Osta_Solito	666	Screening_Vinc_A_2	pdf	Cd_1
DOC_RICONOSCIMENTO	DOC_RICONOSCIMENTO	Maurizio Tancredi	Doc. Amministrativa	-	-	-	-	DOC_RICONOSCIMENTO	380	Screening_Vinc_A_1	pdf	Cd_1
DOC_RICONOSCIMENTO	DOC_RICONOSCIMENTO	Menta Biagio	Doc. Amministrativa	-	-	-	-	DOC_RICONOSCIMENTO	1104	Screening_Vinc_A_1	pdf	Cd_1
Istanza_Vinca	Istanza di verifica preliminare	Menta Biagio	Doc. Amministrativa	unica	Propri. intelli	Italiana	dic-22	Istanza_Vinca	1630	Screening_Vinc_A_1	pdf	Cd_1
Allegato_A	Allegato_A	Maurizio Tancredi	Doc. Amministrativa	unica	Propri. intelli	Italiana	dic-22	Allegato_A	726	Screening_Vinc_A_1	pdf	Cd_1
elenco_pareti_necessarie	elenco_pareti_necessarie	Maurizio Tancredi	Doc. Amministrativa	unica	Propri. intelli	Italiana	dic-22	elenco_pareti_necessarie	546	Screening_Vinc_A_1	pdf	Cd_1
elenco_pareti_necessarie	elenco_pareti_necessarie	Maurizio Tancredi	Doc. Amministrativa	unica	Propri. intelli	Italiana	dic-22	elenco_pareti_necessarie	40	Screening_Vinc_A_1	doc	Cd_1
Modello_dichiarazione_costo	Modello_dichiarazione_costo	Menta Biagio	Doc. Amministrativa	unica	Propri. intelli	Italiana	dic-22	Modello_dichiarazione_costo	410	Screening_Vinc_A_1	pdf	Cd_1
Attestazione_versamento	Attestazione_versamento	Menta Biagio	Doc. Amministrativa	unica	-	-	-	Attestazione_versamento	-	-	pdf	Cd_1
Delega_Torre_Domenico	Delega_Torre_Domenico	Menta Biagio	Doc. Amministrativa	unica	-	-	dic-22	Delega_montano_domenico	471	Cd_1	pdf	Cd_1
Elenco_elaborati	Elenco_elaborati	Maurizio Tancredi	Doc. Amministrativa	unica	-	-	dic-22	Elenco_elaborati	34	Cd_1	pdf	Cd_1
Elenco_elaborati	Elenco_elaborati	Maurizio Tancredi	Doc. Amministrativa	unica	-	-	dic-22	Elenco_elaborati	14	Cd_1	.xls	Cd_1